

G.A.D. MUNICIPAL DE BALAO
DIRECCIÓN DE GESTIÓN ADMINISTRATIVA
COORDINACIÓN DE GUARDALMACÉN

**PLAN 2022 DE MANTENIMIENTO DE BIENES DE
PROPIEDAD, PLANTA Y EQUIPO**

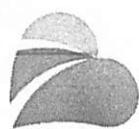



CÓDIGO	FECHA DE VIGENCIA	VERSIÓN	PÁGINAS
GADMB-DGA-CG-001-PMB	2023	1	
ACCIÓN	NOMBRE / CARGO	FIRMA	FECHA
APROBADO POR:	Sr. Jonnatan Molina Yánez Alcalde del Cantón Balao		30-12-2022
PRE-APROBADO POR:	Ing. Jenny Spraggs Paz, Mgtr. Directora de Gestión de Control Interno Institucional		30-12-2022
REVISADO POR:	Ing. Edith Saraguro Muñoz Directora de Gestión Administrativa encargada		26/12/2022
ELABORADO POR:	Sra. Dora Chalco Quishpe Coordinadora de Guardalmacén		12/12/2022



Índice de Contenido

INTRODUCCIÓN	5
JUSTIFICACIÓN. -.....	5
OBJETIVO GENERAL. -.....	6
OBJETIVOS ESPECÍFICOS:.....	6
BASE LEGAL.....	7
CAPÍTULO I.....	12
1. MARCO TEORICO.....	12
1.1 DEFINICIONES. -.....	12
CAPITULO II.....	15
2.1. ALCANCE.....	15
2.2. REGLAS INTERNAS. -.....	15
2.3. POLÍTICAS.....	16
2.4. GESTIÓN DE MANTENIMIENTOS	19
2.5. CONSIDERACIONES GENERALES:	21
2.6. PERIODICIDAD DE MANTENIMIENTO:.....	22
2.7. BENEFICIOS DEL MANTENIMIENTO:.....	24
2.8. MANTENIMIENTO DE BIENES MUEBLES:	25
2.9. MANTENIMIENTO DE AIRES ACONDICIONADOS:.....	26
2.9.1 ACTIVIDADES A CONSIDERAR EN EL MANTENIMIENTO AIRES ACONDICIONADOS:.....	28
2.9.2 MANTENIMIENTO DE LA UNIDAD INTERIOR:	32
2.9.3 MANTENIMIENTO DE LA UNIDAD EXTERIOR:	33
2.9.4 MANTENIMIENTO DE SISTEMA ELÉCTRICO:.....	34
2.9.5 MANTENIMIENTO DE FILTROS Y ACCESORIOS:.....	36
2.10. MANTENIMIENTO DE BIENES INMUEBLES (EDIFICIO MUNICIPAL).....	38
2.11. MANTENIMIENTO PREVENTIVO DE BIENES INMUEBLES:	39
2.12. RESPONSABILIDAD Y AUTORIDAD:.....	42
CAPÍTULO III.....	43
3. PROCEDIMIENTOS Y DIAGRAMAS.....	43
3.1. PROCEDIMIENTO PARA LA ELABORACIÓN Y APROBACIÓN DEL PLAN ANUAL DE MANTENIMIENTO DE BIENES MUEBLES E INMUEBLES	43
3.2. DIAGRAMA PARA LA ELABORACIÓN Y APROBACIÓN DEL PLAN ANUAL DE MANTENIMIENTO DE BIENES DE PROPIEDAD, PLANTA Y EQUIPO....	48



3.3.	PROCEDIMIENTO PARA LA PLANIFICACIÓN Y EJECUCIÓN DEL MANTENIMIENTO DE BIENES DE PROPIEDAD, PLANTA Y EQUIPO.....	49
3.4.	PROCEDIMIENTO PARA PLANIFICACIÓN Y EJECUCIÓN DEL MANTENIMIENTO DE BIENES DE PROPIEDAD, PLANTA Y EQUIPO.....	51
3.5.	DIAGRAMA PARA LA PLANIFICACIÓN Y EJECUCIÓN DEL MANTENIMIENTO DE BIENES DE PROPIEDAD, PLANTA Y EQUIPO.....	53
3.6.	PROCEDIMIENTO PARA LA CONTRATACIÓN DEL MANTENIMIENTO DE BIENES DE PROPIEDAD, PLANTA Y EQUIPO.....	54
3.7.	DIAGRAMA PARA LA CONTRATACIÓN DEL MANTENIMIENTO DE BIENES DE PROPIEDAD, PLANTA Y EQUIPO	58
	CAPÍTULO 4.....	59
4.	ANÁLISIS ECONÓMICO.....	59
4.1.	Objetivo de Costo para el Control	59
4.2.	Costos de Mantenimiento	59
4.1.	Costo Total de la Ejecución del Plan Anual de Mantenimiento de Bienes de Propiedad, Plan y Equipo	60
4.2.	Fuentes de Financiamiento.....	61
	CAPÍTULO 5.....	62
5.	CONCLUSIONES Y RECOMENDACIONES	62
5.1	Conclusiones	62
5.2	Recomendaciones	62
5.2.1	Recomendaciones generales.....	62

Índice de Tablas

Tabla 1.	Periodicidad de Mantenimiento.....	22
Tabla 2.	Tiempo aproximado para el mantenimiento mecánico de aire acondicionado:.....	30
Tabla 3.	Tiempo aproximado para el mantenimiento de tableros eléctricos	35
Tabla 4.	Identificador de Edificio Municipal.....	39
Tabla 5.	Detalle de Costo de Mantenimiento	61



Índice de Figuras

Figura 1. Mantenimiento de Mueble de Oficina	25
Figura 2. Mantenimiento de Aires Acondicionados	31
Figura 3. Limpieza de Aires Acondicionados	32
Figura 4. Mantenimiento de la unidad interior.....	33
Figura 5. Mantenimiento de la unidad exterior	34
Figura 6. Mantenimiento del Sistema Eléctrico	36
Figura 7. Limpieza de rejilla de aire acondicionado.....	38

INTRODUCCIÓN

En la actualidad contar con un buen plan de mantenimiento preventivo de bienes muebles e inmuebles, es de gran importancia para las empresas, sean estas públicas o privadas, pequeñas, medianas o grandes; en este sentido con la ejecución del plan de mantenimiento se garantiza el adecuado funcionamiento de los bienes, su disponibilidad y extender el periodo de vida útil.

Así mismo, el crecimiento administrativo del Gobierno Autónomo Descentralizado Municipal de Balao en respuesta al aumento de la población del Cantón, sumado a esto la evolución de la normativa de las jurisdicciones territoriales que entrega a favor de los Gobiernos Autónomos más competencias, ha incrementado el número de bienes muebles e inmuebles del municipio.

JUSTIFICACIÓN. -

Para el correcto desempeño de todo equipo o maquinaria es necesario que cada cierto período de tiempo establecido; se realice el respectivo mantenimiento preventivo y correctivo a los mismos, para así conservar en buen estado de uso y evitar su deterioro. El mantenimiento debe incluir, limpieza, cambio de accesorios y piezas vulnerables, lubricación, aumentando la seguridad del funcionamiento del equipo y reduciendo posibilidades de falla.

Es así que la aplicación del mantenimiento de los bienes de larga duración permite que los equipos funcionen a plena capacidad y elimina los posibles riesgos de quedar fuera de servicio, ocasionando grandes costos de reparación y/o mantenimiento correctivo. Es decir, tener programas de mantenimiento es una ventaja para el Gobierno Autónomo Descentralizado Municipal de Balao, lo

que representa una inversión que a mediano y largo plazo generará ganancias, ya que optimiza los servicios que ofrece y mejora la calidad de los equipos.

El mantenimiento de los bienes muebles e inmuebles de propiedad del Gobierno Autónomo Descentralizado Municipal de Balao, que presentan algún desperfecto o deterioro, se viene ejecutando mediante la contratación de personal externo, con el fin de lograr su restauración con el objetivo de mejorar el servicio a los usuarios internos y externos. En este sentido el plan de mantenimiento de los bienes muebles e inmuebles estará sujeto a modificaciones por eventualidades que se puedan presentar en su ejecución.

Finalmente mantener las áreas y ambientes de trabajo con adecuado orden, limpieza, iluminación, entre otros, es parte del mantenimiento preventivo en los sitios de trabajo.

OBJETIVO GENERAL. -

Establecer las actividades con los cuales se examinan periódicamente las condiciones de los bienes muebles e inmuebles de propiedad del Gobierno Autónomo Descentralizado Municipal de Balao, a fin de asegurar la conservación en condiciones óptimas de funcionamiento reduciendo las posibles averías y fallos, garantizando la disponibilidad y el funcionamiento eficiente de los recursos físicos y técnicos, para obtener así el rendimiento máximo de la inversión económica en estos recursos.

OBJETIVOS ESPECÍFICOS:

- 1) Brindar la mejor asistencia técnica y velar por un adecuado mantenimiento de los bienes muebles e inmuebles.

- 2) Mantener los bienes muebles e inmuebles, en completa funcionalidad dentro de los estándares de calidad y gestión.
- 3) Proporcionar confianza a los usuarios de los bienes muebles e inmuebles, brindando estabilidad y resultados acertados de calidad y confiabilidad.
- 4) Bajar los costos de operación y mantenimiento correctivo de los bienes muebles e inmuebles, ya que se tienen planes previos con el fin de evitar daños futuros que ocasionen gastos elevados en reparaciones.

BASE LEGAL

a) Constitución de la República del Ecuador.

El Art. 233 establece que “[...] Ninguna servidora ni servidor público estará exento de responsabilidades por los actos realizados en el ejercicio de sus funciones, o por sus omisiones, y serán responsables administrativa, civil y penalmente por el manejo y administración de fondos, bienes o recursos públicos [...]”

El Art. 83, determina que “[...] Son deberes y responsabilidades de las ecuatorianas y los ecuatorianos, sin perjuicio de otros previstos en la Constitución y la ley, establece que “[...] Conservar el patrimonio cultural y natural del país, y cuidar y mantener los bienes públicos [...]”;

b) Ley Orgánica del Servicio Público.

El Art. 22 en su literal e) señala que: “[...] Son deberes de las o los servidores públicos velar por la economía y recursos del Estado y por la conservación de los documentos, útiles, equipos, muebles y bienes en general

confiados a su guarda, administración o utilización de conformidad con la ley y las normas secundarias [...]”;

c) Reglamento General para la Administración, Utilización, Manejo y Control de los Bienes y Existencias del Sector Público.

El Art. 20.- Usuario Final., determina que “Será el responsable del cuidado, buen uso, custodia y conservación de los bienes e inventarios a él asignados para el desempeño de sus funciones y los que por delegación expresa se agreguen a su cuidado, conforme a las disposiciones legales y reglamentarias correspondientes”.

El Art. 162.- Mantenimiento de bienes, establece que “Las entidades y organismos comprendidos en el artículo 1 del presente Reglamento, velarán de forma constante por el mantenimiento preventivo y correctivo de los bienes, a fin de conservar su estado óptimo de funcionamiento y prolongar su vida útil”

“Para el efecto diseñarán y ejecutarán programas de mantenimiento preventivo y correctivo, a fin de no afectar la gestión operativa de la entidad u organismo. Los mantenimientos preventivos serán dados por las unidades técnicas si existieren, de acuerdo a la naturaleza de los bienes”

El Art. 166.- Plan de mantenimiento, señala que “Todas las entidades u organismos comprendidos en el artículo 1 del presente Reglamento, contarán con el plan anual de mantenimiento de los demás bienes, el mismo que debe contar con cronogramas, financiamiento y estar aprobado por la máxima autoridad, o su delegado”.

El Art. 167.- Clases de mantenimiento, señala que el mantenimiento puede ser:

- a) **Mantenimiento correctivo o no programado:** “es el conjunto de procedimientos utilizados para reparar un bien ya deteriorado. Mediante el mantenimiento correctivo no solo se repara el bien ya deteriorado, sino que se realizan ajustes necesarios por fallas evidenciadas”.

- b) **Mantenimiento preventivo o programado:** “es la inspección periódica de los demás bienes con el objetivo de evaluar su estado de funcionamiento, identificar fallas, prevenir y poner en condiciones el bien para su óptimo funcionamiento, limpieza, lubricación y ajuste. Es también en este tipo de mantenimiento en el que se reemplazan piezas para las cuales el fabricante, o su representante, ha identificado que tiene un número específico de horas de servicio”.

Art. 168.- Mantenimiento, expresa que “Estará a cargo de la Unidad responsable de esta actividad en cada entidad u organismo, conforme a las leyes ambientales que se dicten sobre esta materia a fin de minimizar el impacto ambiental”.

“La unidad que requiera mantenimiento de sus bienes informará al titular de la Unidad Administrativa o la que hiciere sus veces de esta necesidad, para las correcciones respectivas, manteniéndose de esta forma buenas condiciones de los bienes de la entidad u organismo”.

“En las entidades y organismos que no dispongan de esta unidad, se contratarán los servicios externos para el efecto, de acuerdo a los procedimientos internos de cada entidad y en atención a las normas vigentes sobre la materia”.



d) La Norma de Control interno 406-13 Mantenimiento de bienes de larga duración.

“El área administrativa de cada entidad, elaborará los procedimientos que permitan implantar los programas de mantenimiento de los bienes de larga duración”.

“La entidad velará en forma constante por el mantenimiento preventivo y correctivo de los bienes de larga duración, a fin de conservar su estado óptimo de funcionamiento y prolongar su vida útil”.

“Diseñará y ejecutará programas de mantenimiento preventivo y correctivo, a fin de no afectar la gestión operativa de la entidad. Corresponde a la dirección establecer los controles necesarios que le permitan estar al tanto de la eficiencia de tales programas, así como que se cumplan sus objetivos”.

“La contratación de servicios de terceros para atender necesidades de mantenimiento, estará debidamente justificada y fundamentada por el responsable de la dependencia que solicita el servicio”.

e) Codificación y Actualización de las resoluciones emitidas por el Servicio Nacional de Contratación Pública.

Capítulo III.- Principio de Vigencia Tecnológica

Sección I

“Aplicación del principio de vigencia tecnológica en la adquisición, arrendamiento y prestación de servicios en los que se requiera de equipos informáticos, equipos de impresión, vehículos, equipos médicos y proyectores”.

Art. 114.- Del principio de Vigencia Tecnológica, indica que “Las disposiciones establecidas en el presente capítulo son de cumplimiento obligatorio para las entidades contratantes, que requieran la adquisición y/o arrendamiento de equipos informáticos, equipos de impresión, vehículos, y equipos médicos, así como la prestación de los servicios en los que se contemple la utilización de los bienes mencionados, a través de procedimientos del Régimen Común y del Régimen Especial previstos en la Ley”

Art. 117.- Aplicación de la Vigencia Tecnológica en la Contratación Pública.- “Las entidades contratantes que adquieran, arrienden bienes o contraten la prestación de servicios en los que se contempla el uso de bienes específicos de entre los señalados en este Capítulo, de manera obligatoria determinarán en los documentos precontractuales y el contrato los términos y condiciones que el proveedor deberá cumplir respecto del mantenimiento preventivo periódico y correctivo del bien, las garantías técnicas y su reposición, a fin de asegurar el funcionamiento de los bienes para la prestación ininterrumpida del servicio al que se encuentran destinados y su vigencia tecnológica”

CAPÍTULO I

1. MARCO TEORICO

1.1 DEFINICIONES. -

- a) **Bienes Muebles.** - Bienes materiales que pueden trasladarse fácilmente de un lugar a otro, por cualquier medio, manteniendo su integridad.
- b) **Bienes Inmuebles.** - Son aquellos bienes que no son posibles desplazarlos o reubicarlos, tales como terrenos, locales, edificaciones.
- c) **Bienes de Larga Duración.** - Los bienes de larga duración serán considerados como tal, siempre y cuando cumplan las siguientes condiciones:
- 1) Ser de propiedad de la entidad u organismo;
 - 2) Estar destinados a actividades administrativas y/o productivas;
 - 3) Si generan beneficios económicos futuros;
 - 4) Su vida útil estimada sea mayor a un año; y,
 - 5) Mantenga el costo definido por el Órgano Rector de las Finanzas Públicas para este tipo de bienes.
- d) **Bienes de Control Administrativo.** - Son bienes tangibles, que no se encuentran sujetos a depreciación ni revaloración, así mismo deben cumplir con las siguientes condiciones:
- 1) Ser de propiedad de la entidad u organismo;
 - 2) Su vida útil estimada sea superior a un año;

- 3) Son utilizados en actividades de la entidad u organismo
 - 4) Que el costo individual de adquisición, fabricación, donación o avalúo de estos bienes sea inferior al que para tal efecto establezca el Órgano Rector de las Finanzas Públicas para los bienes de larga duración.
- e) **Mantenimiento:** Conservación de un bien en buen estado o en una situación determinada para evitar su degradación. El mantenimiento puede clasificarse en tres tipos:
- f) **Mantenimiento correctivo o no programado:** Es el conjunto de procedimientos utilizados para reparar un bien ya deteriorado. Mediante el mantenimiento correctivo no solo se repara el bien ya deteriorado, sino que se realizan ajustes necesarios por fallas evidenciadas.
- g) **Mantenimiento preventivo o programado:** Es la inspección periódica de los bienes con el objetivo de evaluar su estado de funcionamiento, identificar fallas, prevenir y poner en condiciones el bien para su óptimo funcionamiento, limpieza, lubricación y ajuste. Es también en este tipo de mantenimiento en el que se reemplazan piezas para las cuales el fabricante, o su representante, ha identificado que tiene un número específico de horas de servicio.
- h) **Mantenimiento predictivo:** Consiste en el monitoreo continuo de los bienes con el propósito de detectar y evaluar cualquier pequeña variación en su funcionamiento, antes de que se produzca un daño o una falla.
- i) **Pólizas de Seguros:** Es un contrato entre un asegurado y una



compañía de seguros, que establece los derechos y obligaciones de ambas partes, en relación al seguro contratado. La protección de los bienes incluye la contratación de pólizas de seguro necesarias para salvaguardarlos contra diferentes riesgos que pudieran ocurrir, para lo cual, se verificará periódicamente la vigencia y riesgos de cobertura de las pólizas.

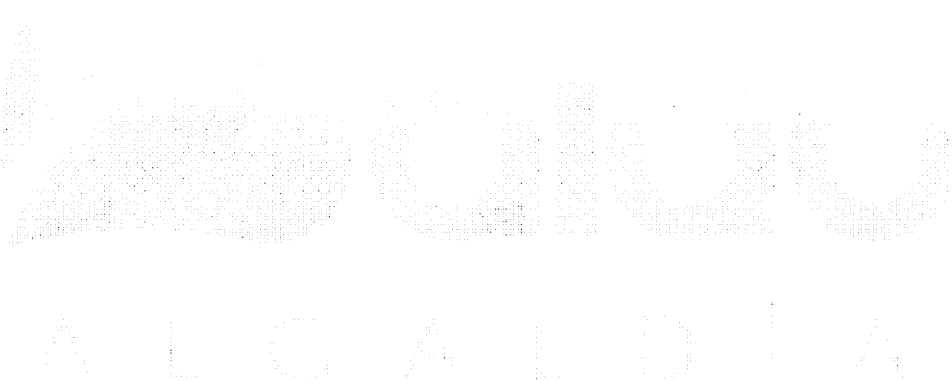

CAPITULO II

2. PLAN 2022 DE MANTENIMIENTO DE BIENES DE PROPIEDAD, PLANTA Y EQUIPO

Previo a la elaboración del Plan de Mantenimiento es necesario contar con el inventario actualizado de los bienes disponibles en el Gobierno Autónomo Descentralizado Municipal de Balao, conforme se detalla en el **Anexo 1**.

2.1. ALCANCE.

El presente Plan 2022 de Mantenimiento de Bienes de propiedad, planta y equipo es aplicable a todos los bienes muebles e inmuebles propiedad del Gobierno Autónomo Descentralizado Municipal de Balao.

2.2. REGLAS INTERNAS. -

- a) Este documento normativo es de aplicación obligatoria para todos los servidores del Gobierno Autónomo Descentralizado Municipal de Balao responsables de la ejecución y control del mismo. La falta de cumplimiento por parte de dichos funcionarios, servidores y trabajadores será causal para la determinación de sanciones y responsabilidades en conformidad con las leyes y normas vigentes.
- b) Este procedimiento se encuentra sujeto a actualización permanente, con el propósito de incluir los cambios que se produzcan, como efecto de la actualización de las leyes, normas



y políticas que se emitan o las necesidades administrativas que surjan en el Gobierno Autónomo Descentralizado Municipal de Balao.

- c) Por efecto de actualizaciones o modificaciones que se realicen a la estructura organizacional del Gobierno Autónomo Descentralizado, las denominaciones de cargos citadas en este documento, se entenderá también "o por quien haga sus veces".
- d) Todo cuanto no estuviere previsto en este procedimiento, se sujetará a lo dispuesto en el Reglamento Administración y Control de Bienes del Sector Público publicado en el Registro Oficial Suplemento 388 de 14 de diciembre de 2018 y demás normas legales y reglamentarias que sean aplicables para el efecto.

2.3. POLÍTICAS.

- a) El custodio final, será responsable de observar que los bienes a él asignados o por el utilizados y su espacio físico de trabajo se encuentren en funcionamiento y/o buenas condiciones para el adecuado desempeño. De existir novedades, informará a su Jefe Inmediato y al Coordinador (a) de Guardalmacén para el trámite correspondiente.
- b) Para la planificación del mantenimiento de bienes, en la adquisición o arrendamiento, deben considerarse las garantías técnicas otorgadas por el proveedor, para aplicar dichos beneficios.
- c) Para realizar el mantenimiento de bienes muebles e inmuebles, dependiendo del daño generado u ocasionado, se coordinarán



las acciones correctivas con el personal de las áreas especializadas; y de ser necesario se utilizarán servicios externos, en conformidad a los contratos y/o procedimientos existentes.

- d) Para realizar el mantenimiento de bienes, que no se encuentre cubierto por un contrato de mantenimiento vigente, se solicitará obligatoriamente la autorización de la Dirección de Gestión Administrativa que gestionará la atención a través de la Coordinación de Guardalmacén.
- e) Para los casos de reparación de los bienes muebles en talleres particulares, se solicitará la autorización a la Dirección de Gestión Administrativa y a la Coordinación de Guardalmacén, para lo cual se utilizará el respectivo formulario que contendrá el código del bien municipal debidamente legalizado.
- f) La Coordinación de Guardalmacén registrará en el kardex de cada bien el mantenimiento realizado, conservándose la información histórica del mismo.
- g) La Dirección de Gestión Administrativa y la Coordinación de Guardalmacén determinará los bienes de control administrativo que se encuentren en mal estado o inservible, y los bienes de larga duración, serán evaluados por una comisión técnica, cuyo informe sustentará, de ser el caso, el trámite de baja.
- h) La Directora de Gestión Administrativa o quien hiciera sus veces debe garantizar:



- La existencia de los contratos de mantenimiento preventivo y correctivo, tanto de bienes muebles como inmuebles; así como el mantenimiento predictivo, cuando fuera el caso.
 - Que se dé cumplimiento a los planes de mantenimiento con la finalidad de mantener los bienes muebles e inmuebles, en completa funcionalidad dentro de los estándares de calidad y gestión.
 - Que las instalaciones de uso común de los servidores municipales como baños, corredores, pasillos, recibidores, salones, escaleras, zonas de acceso se mantengan en buen estado de funcionamiento.
- i) La Coordinadora de Guardalmacén o quien hiciera sus veces será la encargada de:
- Programar, organizar, controlar, ejecutar y supervisar los diferentes servicios de mantenimiento que estén bajo su responsabilidad.
 - Mantener el registro y control del archivo documental de los mantenimientos efectuados a los bienes muebles (excepto vehículos y maquinarias), en medio físico y/o electrónico.
 - Mantener en orden cronológico el archivo de las garantías técnicas.



- Proporcionar a la Dirección de Gestión Administrativa la información pertinente de los bienes muebles del Gobierno Autónomo Descentralizado Municipal de Balao para el proceso de contratación de Pólizas de Seguro.
 - Controlar que se realice la revisión periódica de las cuentas de bienes, con la finalidad de evaluar su estado, en función del costo por mantenimiento y vida útil, de tal manera que se apliquen criterios técnicos y financieros que generen procesos de baja.
 - Coordinar el oportuno y adecuado mantenimiento de las instalaciones y dependencias del Gobierno Autónomo Descentralizado Municipal de Balao, que se encuentren bajo cualquier modalidad de uso, sean estas alquiladas, en comodato, traspasos u otros, de acuerdo a las actividades descritas en este procedimiento.
- j) Para realizar el mantenimiento de los bienes muebles o inmuebles, el responsable del plan de mantenimiento, deberá notificar al custodio o involucrado con 48 horas de anticipación, excepto emergencias.

2.4. GESTIÓN DE MANTENIMIENTOS

La ejecución de los planes de mantenimiento de infraestructura hasta su reparación, adecuación y correcto uso de los bienes en todas las dependencias del Gobierno Autónomo Descentralizado Municipal de Balao, que se encuentren bajo cualquier modalidad de uso, sean estas en comodato, traspaso u otros, serán gestionados y ejecutados por las Unidades Administrativas Responsables conforme lo establecen la Norma de Control Interno para las



entidades organismos del sector privado y de las personas jurídicas de derecho privado que dispongan de recursos públicos y el Reglamento Administración y Control de Bienes del Sector Público.

La implementación del sistema de gestión debe contemplar la reparación de los bienes que permita optimizar el recurso humano, costos de repuestos y costos de inventarios.

Para la gestión se debe seguir el siguiente proceso:

1. **Inventario de bienes:** Es una matriz donde debe consolidarse la información básica, precisa, eficiente y oportuna de los bienes para la programación de mantenimiento.
2. **Codificación de bienes:** Es unificar el uso de la nomenclatura para identificar un bien dentro de las instalaciones de un edificio.
3. Las fichas técnicas dentro de la gestión de mantenimiento posibilitan **Ficha Técnica del bien:** el acceso rápido a cualquier información necesaria para: mantener, comparar y analizar condiciones operativas, sin que sea necesario recurrir a fuentes diversas de consulta.

Conforme a la norma NTE INEN-EN 13460:2010 se debe incluir los datos siguientes:

- a) Código del registro
- b) Nombre del equipo
- c) Código del equipo
- d) Serie
- e) Marca



- f) Modelo
- g) Voltaje
- h) Amperajes
- i) Potencia

Los manuales técnicos, de operación y planos deben ser archivados adecuadamente y estar a disposición del personal técnico.

2.5. CONSIDERACIONES GENERALES:

1. El plan de mantenimiento de los bienes muebles e inmuebles estará sujeto a modificaciones por eventualidades que se puedan presentar además de los recursos que sean asignados para el mismo.
2. Los equipos informáticos, programas y demás recursos tecnológicos su mantenimiento es de responsabilidad de la Coordinación de Tecnologías de la Información y Comunicación TIC.
3. Las maquinarias y vehículos (parque automotor) le corresponde planificar, supervisar y ejecutar el respectivo mantenimiento a la Coordinación de Vehículos y Maquinarias.
4. Los demás departamentos que tienen a su cargo maquinarias o equipos que son de uso operativo para el cumplimiento de sus actividades, el mantenimiento está bajo su responsabilidad.

2.6. PERIODICIDAD DE MANTENIMIENTO:

A continuación, se detalla el detalle de periodicidad de mantenimiento:

Tabla 1. Periodicidad de Mantenimiento

TIPO DE MANTENIMIENTO	ITEM	PERIODICIDAD
MANTENIMIENTO ELECTRICO	Tableros eléctricos principales	Anual
	Tableros de distribución	Anual
	Cuarto de transformadores	Anual
	Iluminación normal y de emergencia	Anual
	Tableros de transferencia	Anual
	UPS	Anual
	Tableros e instalaciones de corriente regulada	Anual
	tableros eléctricos de sistema de generación	Anual
	Sistema de detección centralizado de incendios	Anual
	Sistema de pararrayos Mallas de tierra	Anual



TIPO DE MANTENIMIENTO	ITEM	PERIODICIDAD
MANTENIMIENTO MECÁNICO	Sistema de red hídrica contra incendios	Semestral
	Sistema de red hídrica bombas, sistema hidroneumático	Semestral
	Generadores y Tecnologías de la Información y Comunicación TIC electrógenos	Anual
	Tecnologías de la Información y Comunicación TIC de aires acondicionados, extracción y ventilación	Trimestral
	Inspección y lubricación de equipos	Anual
MANTENIMIENTO CIVIL	Pintado de paredes exteriores e interiores	Anual
	Accesos, escaleras, cerraduras, puertas y ventanales de aluminio y vidrio	Anual
	Mantenimiento de cisternas	Semestral
	Mantenimiento de redes sanitarias	Anual
	Fontanería	Anual
	Impermeabilización	Anual
	Mantenimiento estructural	Bianual
	Mantenimiento de barandas y señalización de áreas y zonas restringidas	Anual
	Mantenimiento de fisuras y grietas	Anual



TIPO DE MANTENIMIENTO	ITEM	PERIODICIDAD
MANTENIMIENTO ELECTRÓNICO	Tecnologías de la Información y Comunicación TIC de cámaras de seguridad	Anual
	Control de accesos	Anual
	Central telefónica y extensiones	Anual
	Mantenimiento de extintores	Anual
	Mantenimiento de rótulos	Anual

Fuente: Coordinación de Guardalmacén

2.7. BENEFICIOS DEL MANTENIMIENTO:

En el Gobierno Autónomo Descentralizado Municipal de Balao, es necesario implementar los procesos de mantenimiento preventivo planificado, del cual se tiene los siguientes beneficios:

1. Reducción del reemplazo de equipos durante su vida útil
2. Reducción de la cantidad de repuestos de reserva
3. El buen estado y funcionamiento de los equipos e instalaciones durante su vida útil
4. Prevención de fallas en los equipos o instalaciones, evitando que se interrumpa los servicios
5. Optimiza recursos
6. Prolonga la vida útil de los bienes
7. Utilización planificada del recurso humano
8. Imprevistos

2.8. MANTENIMIENTO DE BIENES MUEBLES:

El mantenimiento de los bienes muebles del Gobierno Autónomo Descentralizado Municipal de Balao, se viene realizando con personal de planta de la Institución y con la contratación de personal externo, en los cuales se involucra a los talleres de cerrajería, carpintería, electricidad y fontanería, además el mobiliario de la municipalidad está siendo renovado constantemente por que en su mayoría se encuentra deteriorado por el paso de los años, de igual manera se ha llevado un proceso en el cambio de divisiones modulares y mobiliario de oficinas con el fin de contar con un mejor ambiente de trabajo, los bienes muebles que se encuentran dañados y que pueden ser objeto de reparaciones, son intervenidos por el área de guardalmacén, con el fin de lograr su recuperación y ponerlos nuevamente al servicio de los servidores públicos .

- a) Esto con la finalidad de mantener en buen estado los bienes muebles, que permitan desempeñar de una manera eficiente las actividades en consecución de sus objetivos institucionales; proporcionando un ambiente laboral libre de accidentes, por lo cual es necesario observar su estado y conservación de estos.

Figura 1. Mantenimiento de Mueble de Oficina

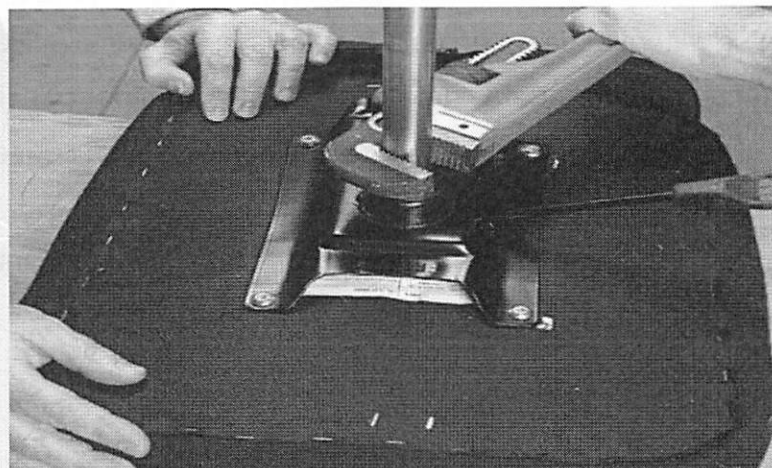

Fuente: Coordinación de Guardalmacén

2.9. MANTENIMIENTO DE AIRES ACONDICIONADOS:

Generalmente en los equipos de aires acondicionados se realiza el mantenimiento o se recomienda que se lo realice cada 6 meses, esto incluye; la manejadora de agua helada, el chiller, la bomba, el separador de aire y los accesorios.

Para el plan de mantenimiento de equipos debemos realizar inspecciones de las condiciones ambientales donde se encuentran ubicados, las condiciones en las cuales se realizó la instalación y en las que se encuentra al momento de la inspección y guardar información al respecto.

Los aspectos a observar:

1. Humedad; no puede exceder de la establecida por el fabricante
2. Exposición a vibraciones; la cual puede ser producto de mala calibración
3. Presencia de polvo; en este caso el polvo debe ser muy controlado, aunque esto se obtiene con la ayuda de los filtros (en las manejadoras)
4. Temperatura; las instalaciones deben permitir que el equipo disipe calor, se debe verificar que la temperatura de este equipo no exceda lo recomendado.

Siempre se recomienda en primera instancia la inspección visual de los equipos y sus componentes para detectar posibles daños por impactos físicos, corrosión, levantamiento de la pintura, los cuales deben ser señalizados.

Revisión de los componentes mecánicos, falta de lubricantes, desgaste de piezas (en la bomba), roturas, y posibles fugas.



Revisión de conexiones eléctricas; se debe cerciorar que el breaker que protege al equipo sea el correcto y que los componentes eléctricos estén en buen estado.

El mantenimiento preventivo de Aires Acondicionados debe comprender:

1. Levantamiento del inventario de los equipos e instalaciones por su especialidad o sistema al que pertenecen (eléctrico, hidráulico, vapor, aire acondicionado) (tarjeta y hoja de inventario).
2. Elaboración de un listado de actividades preventivas específicas para cada una de las partes de estos equipos y de sus instalaciones, para cada especialidad. (tarjeta y de hoja de revisión).
3. Elaboración de un programa de inspecciones periódicas y de ejecución de actividades para cada equipo específico. (Programación del Mantenimiento).
4. Elaboración de órdenes de servicio programadas, en las que se identifique al equipo por revisar, su localización, descripción del mantenimiento preventivo a ejecutar, el técnico idóneo para ejecutar esta orden y la persona que recibirá el equipo una vez ejecutado la orden de servicio. (Programación individual).
5. Establecimiento de un archivo para conocer y controlar los resultados de las inspecciones programadas: fecha y tiempo de la inspección, información del estado físico del equipo e instalaciones, acciones llevadas a cabo, refacciones y materiales utilizados, necesidad de asesorías y apoyos especializados, capacitación y adiestramiento a operarios, a usuarios o al propio personal técnico-operativo. (control del mantenimiento preventivo)



2.9.1 ACTIVIDADES A CONSIDERAR EN EL MANTENIMIENTO AIRES ACONDICIONADOS:

1. Verificación del funcionamiento.
2. Lectura del voltaje.
3. Lavado de evaporadores y condensadores desincrustación de estos equipos si se requiere.
4. Verificación del nivel de aceite de los compresores que posean indicador para ello.
5. Revisión de los rodamientos.
6. Lubricación de bocines de los motores
7. Limpieza de drenajes.
8. Limpieza del circuito y terminales eléctricos.
9. Lectura del amperaje de los motores del condensador y evaporador.
10. Revisión del circuito de refrigeración.
11. Revisión de presiones de descarga y succión cuando se requiera.
12. Revisión de estado de filtros.
13. Limpieza de bandejas de drenajes (mensuales)

Entre otras actividades, del mantenimiento está el cambio de piezas gastadas; la mayoría de los equipos tienen partes diseñadas para gastarse durante el funcionamiento del equipo, de modo que prevengan el desgaste en otras partes o sistemas del mismo. Ejemplo de estos son los empaques, los dispositivos protectores, etc. El reemplazo de estas piezas es un paso esencial del mantenimiento preventivo, y puede ser realizado en el momento de la inspección.

Para llevar el control adecuado del mantenimiento es recomendable llevar documentación de los pasos del mismo, tiempos de mantenimiento observaciones de los trabajos y observaciones pasadas, etc. Esto significa llevar registros adecuados con datos específicos y observaciones de

mantenimientos realizados y además instituir la fecha del próximo trabajo. Para esto se utilizan formularios de mantenimientos, estos formularios deben ser llenados con datos verídicos para su correcta aplicación y tener la facultad de realizar trabajos efectivos. Los formularios constan de:

- **Encabezados**, cuya información consta de: Nombre, marca, modelo, número de serie, código del inventario, tipo de servicio a realizarse y unidad que pertenece.
- **Registro de Actividades**, se hace constar lo siguiente: Frecuencia con que se ejecuta la rutina; pasos de la rutina de mantenimiento, fecha del último mantenimiento, casillas, que deben ser marcadas con visto, cada vez que se ejecuta un paso de la rutina. Cada paso contiene varias casillas, es decir que cada formato está diseñado para utilizarse varias veces (generalmente un año).
- **Registro de Datos**, en la cual se detalla: Fecha de realización de los trabajos de mantenimiento, Código del Técnico (se aplica cuando la planta tiene sus propios técnicos), firma del técnico y período de ejecución el cual comprende desde el momento que empezaron los trabajos hasta el término de los mismos, períodos en que además se incluye la preparación de material, herramientas y repuestos necesarios.
- **Material**, Comprende la lista de materiales necesarios, así como medidores de presión, voltaje, herramientas que son necesarias para realizar el mantenimiento y así evitar retardos.
- **Observaciones**, se registren las observaciones en todas las rutinas de mantenimiento, incluye el estado y funcionamiento del equipo, como



en el caso de obviar algún paso del trabajo, y la razón del porque se lo hizo; etc.

- **Pruebas Eléctricas;** mediciones de voltaje, amperaje, etc.

Tabla 2. Tiempo aproximado para el mantenimiento mecánico de aire acondicionado:

Nº	ACTIVIDAD POR REALIZAR	TIEMPO APROXIMADO (MIN)
1	Revisar el estado de condiciones de operación y pruebas del equipo de aire acondicionado antes de empezar las tareas de mantenimiento	5
2	Etiquetar el equipo de aire acondicionado	5
3	Revisar y limpiar de forma general los equipos y lavar los Serpentine	10
4	Revisar el evaporador y condensador	5
5	Revisar fugas del sistema	5
6	Revisar filtros de aceite del compresor	5
7	Revisar y ajustar el tablero del control	5
8	Realizar mediciones de temperatura de funcionamiento	5
9	Comprobar presiones de gas refrigerante, consumos del compresor en la unidad exterior y verificar que este con la presión justa para funcionar perfectamente en modo frio o calor	5
10	Retirar etiquetado del aire acondicionado	5
11	Realizar pruebas de funcionamiento del aire acondicionado	5

Nº	ACTIVIDAD POR REALIZAR	TIEMPO APROXIMADO (MIN)
12	Aplicar liquido especial para la desinfección, ácaros, bacterias y posibles agentes contaminantes que se incuban en los conductos de refrigeración	10
13	Realizar medición de parámetros eléctricos	10
TIEMPO TOTAL		80

Figura 2. Mantenimiento de Aires Acondicionados

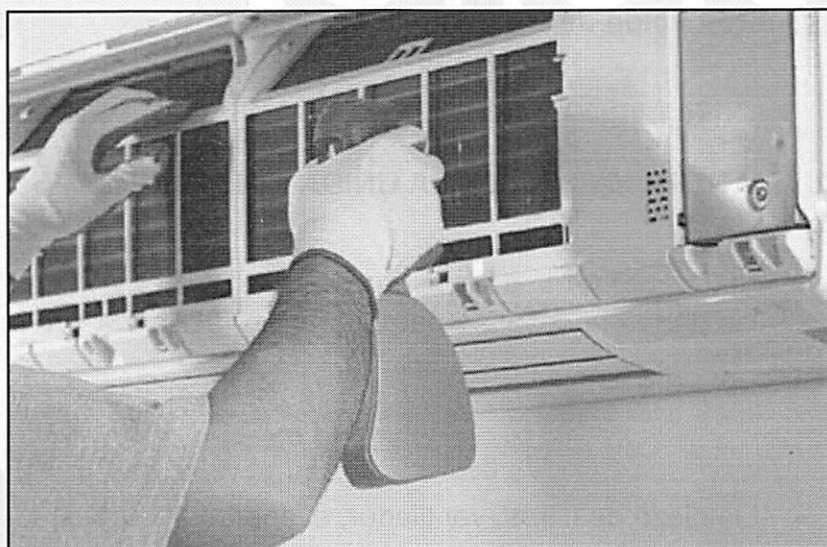

Fuente: Coordinación de Guardalmacén

Figura 3. Limpieza de Aires Acondicionados



Fuente: Coordinación de Guardamacén

2.9.2 MANTENIMIENTO DE LA UNIDAD INTERIOR:

Desarme de las partes necesarias para lograr un fácil acceso a lugares donde se hace difícil llegar para limpiar.

- Limpieza de filtros, ventilador, evaporador y tapas.
- Limpieza y desinfección con productos químicos de los filtros, evaporador, bandeja de condensados y manguera de desagote.
- Rearmado de todas las partes y colocación de filtros.
- Realización de mediciones para verificar el correcto funcionamiento del equipo. Se revisan los siguientes parámetros: velocidad de ventilación, temperatura, salto térmico y las funciones del control remoto.

Figura 4. Mantenimiento de la unidad interior

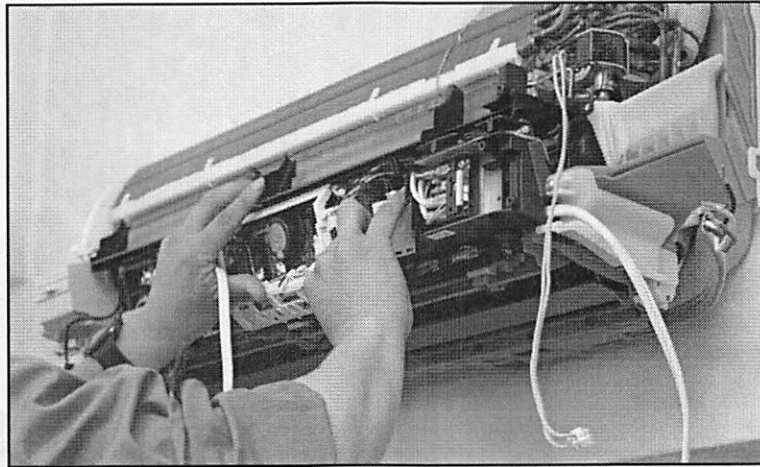

Fuente: Coordinación de Guardalmacén

2.9.3 MANTENIMIENTO DE LA UNIDAD EXTERIOR:

Desarme de partes necesarias para una correcta limpieza y comprobación de elementos.

- Limpieza de Condensador, Tapas y todo el interior de la unidad exterior.
- Limpieza del Condensador e Interior del Gabinete con Químicos.
- Comprobación del correcto funcionamiento de todos los elementos (válvula inversora, ventilador, compresor, sensores de temperatura, capacitores de arranque)
- Toma de mediciones: Voltaje, Amperaje, Temperatura, Presión.

Figura 5. Mantenimiento de la unidad exterior

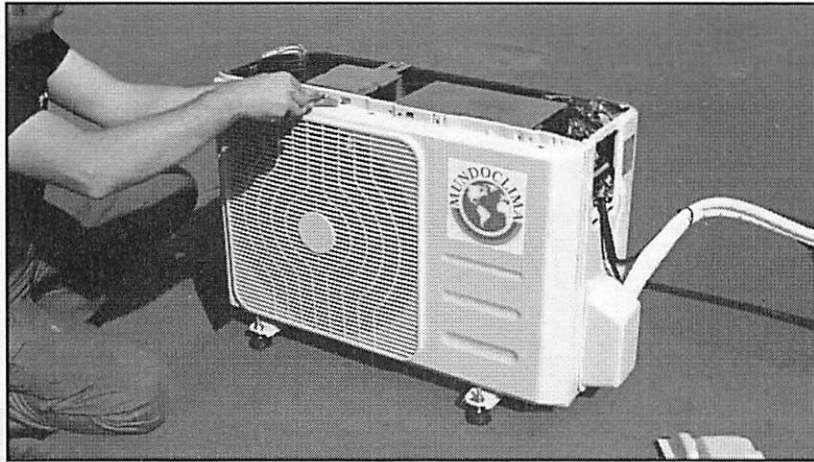

Fuente: Coordinación de Guardamacén

2.9.4 MANTENIMIENTO DE SISTEMA ELÉCTRICO:

- Revisión de la alimentación eléctrica del tablero a la unidad, antes y después del servicio de mantenimiento.
- Revisión de llegada de alimentación eléctrica a los bornes del equipo, antes y después del servicio de mantenimiento.
- Limpieza del tablero de control.

Tabla 3. Tiempo aproximado para el mantenimiento de tableros eléctricos

Nº	ACTIVIDAD POR REALIZAR	TIEMPO APROXIMADO (MIN)
1	Tomar medidas de seguridad para realizar el trabajo utilizando equipo de protección personal.	2
2	Revisar que el bien se encuentre en funcionamiento.	3
3	Determinar puntos de medición del bien.	3
4	Analizar la calidad de energía (colocar equipo de medición).	30
5	Realizar un diagnóstico rápido y emitir un informe del estado del bien.	5
6	Emitir reporte total del análisis, debe ser entre Gobierno Autónomo Descentralizado en un plazo no mayor a 8 días.	5
TIEMPO TOTAL		48

Fuente: Coordinación de Guardalmacén

Figura 6. Mantenimiento del Sistema Eléctrico

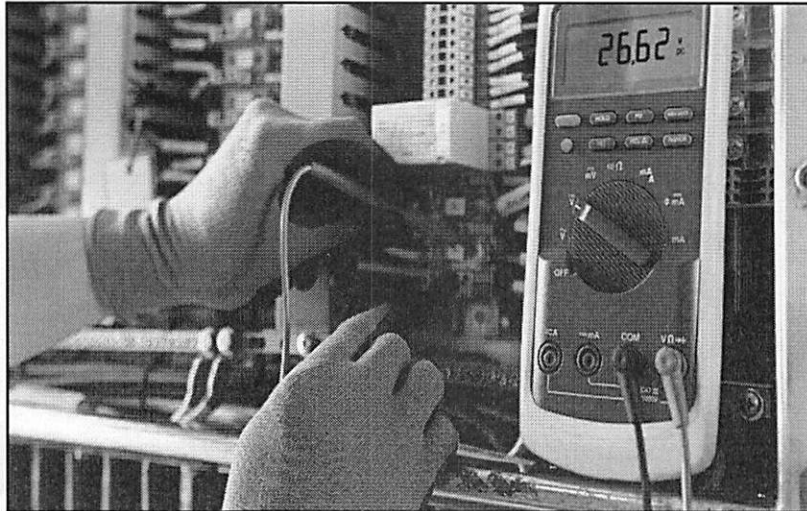

Fuente: Coordinación de Guardalmacén

2.9.5 MANTENIMIENTO DE FILTROS Y ACCESORIOS:

Para hablar acerca del mantenimiento de filtros es necesario conocer el material con que están fabricados para conocer la limpieza y desinfección adecuada, sin embargo, se debe conocer que los filtros tienen un tiempo de vida relativamente corto (en comparación con el resto del sistema), y se deben reemplazar. Entonces bajo esta premisa se deben realizar limpiezas de los filtros mínimo cada 6 meses si el sistema es de flujo continuo.

Se deberán limpiar las rejillas de tomas de aire fresco diariamente mientras que se desmontarán para proceder a desinfectar cada 6 meses. La limpieza se la realizará con hipoclorito sódico (lejía comercial en un porcentaje 1.10) o una derivada aldehídica al 1% para la desinfección (Figura 1). Existen la norma UNE100-030-9419 para la prevención de *Legionella* que da estas indicaciones.

Básicamente la limpieza de filtros se aplica a los filtros del 30% de eficiencia, estos filtros se desmontan, se limpian desde la parte interna hacia la parte expuesta al polvo con una pequeña herramienta que suministra aire, eliminando cualquier impureza que se pueda haber incrustado, luego se procede a limpiarlo con líquidos o aerosoles específicos para su efecto.

Utilizando secadoras estériles se procede a dejar sin rastros de humedad los filtros ya que esto también provoca generación de bacterias, para luego ser colocados en su lugar nuevamente.

Los filtros de alta eficiencia se desinfectan con químicos a base de amonio cuaternario que no afecta al filtro; se pueden desinfectar de la siguiente manera; se desmontan los filtros dejando primeramente sellada la entrada o salida de aire mediante compuerta herméticas diseñadas para el efecto, se introducen en una solución de 1 en 500 partes de este desinfectante por unos minutos para luego colocarlos en su sitio ya que estos desinfectantes no son tóxicos ni dañinos para el ser humano en las concentraciones que indica el fabricante, además de esto se secan fácilmente a la intemperie, se recomienda si es necesario una pulverización.

Figura 1: Uso de desinfectantes en rejilla Además se utiliza detergentes, como es el caso de los filtros que se encuentran en las descargas de aire (30% lavables), mismos que se desinfectan con esta clase de productos.

Figura 7. Limpieza de rejilla de aire acondicionado

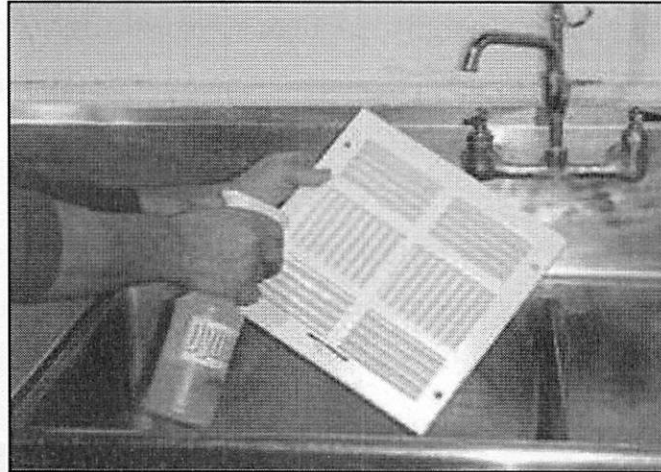

Fuente: Coordinación de Guardamacén

Así mismo se pueden utilizar los siguientes desinfectantes:

- Solución del hipoclorito (50 PPM de cloro) hecha agregando aproximadamente un mililitro de cloro limpia ropa a un litro de agua a 43 grados C (110 grados F); Solución acuosa del yodo (50 PPM de yodo) hecha agregando aproximadamente 0.8 mililitros de tinte de yodo (6-8 gramos de amonio y/o yoduro de potasio /100 cc del alcohol 45%) a un litro de agua a 43 grados C (110 grados F; asimismo se sumerge el filtro en estos preparados para luego secarlo).

2.10. MANTENIMIENTO DE BIENES INMUEBLES (EDIFICIO MUNICIPAL)

El Gobierno Autónomo Descentralizado Municipal de Balao cuenta con varias edificaciones, sin embargo; en el presente plan se priorizará conservar en óptimas condiciones el Edificio Municipal de Balao, a fin de mantener una excelente imagen institucional.

Tabla 4. Identificador de Edificio Municipal

N°	Detalle	Dirección	Identificador
1	Edificio Municipal	Comercio 205 y 5 de Junio	Planta Baja
			Primero Piso Alto
			Segundo Piso Alto

Fuente: Coordinación de Guardalmacén

2.11. MANTENIMIENTO PREVENTIVO DE BIENES INMUEBLES:

Son las acciones periódicas de tipo preventivo necesarias para garantizar el buen estado y uso permanente de una edificación durante toda su vida útil. Incluye actividades de aseo y embellecimiento periódico (limpieza de superficies, poda de plantas etc.), reemplazo de elementos fungibles (focos, fluorescentes) y ejecución programada de revisiones y ajustes mecánicos de las diferentes instalaciones y componentes de la edificación (engrase de cerraduras, bisagras, revisión de equipos de ventilación, pintura, etc.).

Las labores de esta Coordinación están relacionadas con mantener en condiciones óptimas y operativas los inmuebles de propiedad del Gobierno Autónomo Descentralizado Municipal de Balao, permitiendo un buen desarrollo de las actividades municipales, garantizando la seguridad de todo el personal que labora y hace uso de las instalaciones; donde se tiene en cuenta los siguientes aspectos:



- Inspeccionar la estructura de las edificaciones de la cual hacen parte las columnas, vigas, muros, suelos y de la estructura de cubiertas. Es indispensable observar si estos edificios en algún momento presentan pequeños agrietamientos en muros, columnas y losas, la mayoría de las veces esto no representa ningún peligro, pero si observamos algún desplazamiento por mínimo que sea, se debe realizar la revisión técnica del caso y de ser necesario esta debe ser realizada por un ingeniero civil especialista en estructuras.

- Pisos: se deben inspeccionar los pisos revisando que no existan agrietamientos muy marcados, ni desprendimientos, también se debe observar que el piso no esté demasiado resbaloso debido al material o al desgaste normal lo que representaría un peligro ante la posibilidad de caídas.

- Muros: observar en estos elementos que no presenten desmoronamientos producto de la humedad o del uso cotidiano, también se deberá poner atención en el estado de la pintura. Los muros alojan parte de nuestras instalaciones (eléctrica, hidráulica y sanitaria) y la humedad que los afecta perjudicará a estas instalaciones, lo que representa un riesgo para los edificios y usuarios.

- Techos: su finalidad es proteger al edificio de la lluvia, el sol y el viento, debemos estar atentos que no existan filtraciones de agua que podrían afectar el mobiliario o provocar algún accidente, tampoco que haya desprendimientos de los acabados (cielo raso), la humedad puede afectar la resistencia de la estructura o las instalaciones poniendo en riesgo a los ocupantes del edificio.

- Puertas, ventanas y sus accesorios: Se debe observar que estos elementos abran y cierren de manera correcta y que no tengan filamentos que puedan provocar daño, es importante observar que no existan vidrios



sueltos o rotos, y que los elementos metálicos no presenten signos de oxidación, inspeccionando para este caso el estado que guarda la pintura. De diversas formas el mal funcionamiento de estos elementos puede representar un riesgo para los inmuebles y sus usuarios, ya que las puertas son los accesos a los edificios y deben cerrar correctamente para resguardar los valores presentes en las instalaciones o deben poder abrirse rápidamente para necesidades de evacuación.

- Instalaciones hidráulicas y sanitarias: las instalaciones hidráulicas comprenden toda la red de accesorios y tubería que dotan de agua potable a nuestras instalaciones, las sanitarias son aquellas que se encargan de llevar las aguas residuales de las instalaciones hacia el exterior de las edificaciones. Se debe tener especial cuidado y observar que las llaves no estén sueltas o presenten alguna fuga, al igual que con los aparatos sanitarios revisando que se encuentren en perfecto estado de funcionamiento.
- Instalaciones eléctricas: debemos observar que no se encuentren cables sueltos o pelados en las cajas de conexión, contactos o apagadores. También se deberá observar que las lámparas, contactos, apagadores y demás dispositivos estén perfectamente fijos a muros y techos; en la medida de lo posible se debe evitar la existencia de instalaciones agregadas (extensiones y multicontactos) puesto que ello sobrecarga la instalación y puede ocasionar sobrecalentamientos o cortos circuitos, con el riesgo de descargas eléctricas a las personas o incendios en los edificios.
- Obra exterior: rampas, patios, áreas verdes. Se debe observar que estos espacios estén libres de obstáculos, de hierbas y basura; áreas bien podadas.



2.12: RESPONSABILIDAD Y AUTORIDAD:

- I. Responsables de la ejecución: Directora de Gestión Administrativa y Guardalmacén.
- II. Responsables del Control: Director de Gestión Financiera, Director de Servicios Públicos, Director de Gestión de Salud, Director de Alcantarillado y Agua Potable, Director de Gestión de Planificación y Ordenamiento Territorial, Director de Obras Públicas, Directora de Gestión de Participación Ciudadanía y Control Social, Director de Gestión de Medio Ambiente y Riesgo, Directora de Gestión de Control Interno Institucional.
- III. Aprobación: Alcalde, Directora de Gestión Administrativa y Director de Gestión Financiera.
- IV. Distribución: Los responsables de la gestión y ejecución del mantenimiento difundirán a los servidores involucrados la programación de mantenimiento.

CAPÍTULO III

3. PROCEDIMIENTOS Y DIAGRAMAS

Los procedimientos establecen las acciones que se deben seguir para realizar el mantenimiento preventivo o correctivo; tienen relación con las tareas estándar que se debe ejecutar en un trabajo de mantenimiento de bienes instalados en los edificios.

3.1. PROCEDIMIENTO PARA LA ELABORACIÓN Y APROBACIÓN DEL PLAN ANUAL DE MANTENIMIENTO DE BIENES MUEBLES E INMUEBLES

1. OBJETIVO

Establecer los lineamientos para la Elaboración del Plan Anual de Mantenimiento bienes muebles e inmuebles de propiedad del Gobierno Autónomo Descentralizado Municipal de Balao.

2. ALCANCE

El presente procedimiento es administrado por la Dirección de Gestión Administrativa a través de la Coordinación de Guardalmacén y es de aplicación a todas las áreas.

3. DEFINICIONES

- **Mantenimiento Preventivo:** Mantenimiento realizado a un bien que ha sido programado con antelación.



- **Mantenimiento Correctivo:** Mantenimiento realizado a un bien por alguna falla o potencial falla.

4. LINEAMIENTOS GENERALES

- 4.1. La Coordinación de Guardalmacén es responsable de elaborar y actualizar el Plan de Mantenimiento de bienes de propiedad, planta y equipo.
- 4.2. La Dirección de Gestión Administrativa es responsable de la revisión del Plan de Mantenimiento de bienes de propiedad, planta y equipo antes de que finalice el año, con la finalidad de que el nuevo plan ingrese en vigencia los primeros días laborables el año siguiente.
- 4.3. La Dirección de Gestión Administrativa es responsable de remitir de forma oportuna a la Dirección de Gestión de Control Interno Institucional el Plan para la revisión en cuanto a forma y uso correcto de los signos de puntuación.
- 4.4. La Dirección de Gestión Administrativa es responsable de hacer aprobar el Plan de bienes de propiedad, planta y equipo por parte del Alcalde, considerando que el plan debe estar aprobado antes de que finalice el año, con la finalidad de que el nuevo plan ingrese en vigencia los primeros días laborables el año siguiente.
- 4.5. a Dirección de Gestión Administrativa es responsable de remitir a la Coordinación de Guardalmacén el Plan Aprobado para su ejecución y cumplimiento.

5. RESPONSABILIDADES

5.1. El responsable de la Dirección de Gestión Administrativa, Dirección de Control Interno Institucional, Alcalde y Coordinación de Guardalmacén asegurar el cumplimiento del presente procedimiento.

6. DESCRIPCIÓN DEL PROCEDIMIENTO

La Coordinación de Guardalmacén será la encargada de elaborar y actualizar el Plan de Mantenimiento de bienes de propiedad, planta y equipo bajo los siguientes lineamientos:

6.1. ELABORACIÓN Y APROBACIÓN DEL PLAN ANUAL DE MANTENIMIENTO DE BIENES DE PROPIEDAD, PLANTA Y EQUIPO

6.1.1. La Coordinación de Guardalmacén es responsable de elaborar el Plan Anual de Mantenimiento de bienes de propiedad, planta y equipo, hasta el 30 de octubre.

6.1.2. La Coordinadora de Guardalmacén remitirá mediante memorando el Plan Anual de Mantenimiento de bienes de propiedad, planta y equipo a la Directora de Gestión Administrativa para su revisión

6.1.3. La Directora de Gestión Administrativa tendrá 20 días para la revisión del Plan de Mantenimiento de bienes de propiedad, planta y equipo.

6.1.4. En caso de existir correcciones, la Directora de Gestión Administrativa remitirá mediante memorando las observaciones a la Coordinadora de Guardalmacén para su corrección.



- 6.1.5. La Coordinadora de Guardalmacén tendrá 3 días laborables para realizar las correcciones.
- 6.1.6. Una vez realizadas las correcciones la Coordinadora de Guardalmacén remitirá mediante memorando a la Directora de Gestión Administrativa el plan corregido.
- 6.1.7. La Dirección de Gestión Administrativa remitirá inmediatamente o al día siguiente a la Dirección de Gestión de Control Interno Institucional el Plan Anual de Mantenimiento de bienes de propiedad, planta y equipo para la revisión en cuanto a forma y uso correcto de los signos de puntuación.
- 6.1.8. La Directora de Gestión de Control Interno Institucional tendrá 5 días laborables para la revisión del Plan Anual de Mantenimiento de bienes de propiedad, planta y equipo en cuanto a forma y uso correcto de los signos de puntuación.
- 6.1.9. Una vez revisado el Plan Anual de Mantenimiento de bienes de propiedad, planta y equipo la Directora de Gestión de Control Interno Institucional remitirá mediante memorando a la Directora de Gestión de Administrativa y Coordinadora de Guardalmacén el Plan Anual de Mantenimiento de bienes de propiedad, planta y equipo, con las observaciones en caso de existir.
- 6.1.10. En caso de existir correcciones, la Directora de Gestión Administrativa remitirá mediante memorando las observaciones a la Coordinadora de Guardalmacén para su corrección.
- 6.1.11. La Coordinadora de Guardalmacén tendrá 3 días laborables para realizar las correcciones.

- 6.1.12. Una vez realizadas las correcciones la Coordinadora de Guardalmacén remitirá mediante memorando a la Directora de Gestión Administrativa el plan corregido.
- 6.1.13. La Dirección de Gestión Administrativa remitirá inmediatamente o al día siguiente a la Dirección de Gestión de Control Interno Institucional el Plan Anual de Mantenimiento de bienes de propiedad, planta y equipo corregido.
- 6.1.14. La Directora de Gestión de Control Interno Institucional revisará las correcciones realizadas al plan y firmará la revisión del Plan y remitirá a la Dirección de Gestión Administrativa.
- 6.1.15. La Dirección de Gestión Administrativa remitirá al Alcalde el Plan de bienes de propiedad, planta y equipo firmado tanto por la Coordinadora de Guardalmacén, Directora de Gestión de Control Interno Institucional y Directora de Gestión Administrativa para su aprobación, considerando que el plan debe estar aprobado antes de que finalice el año, con la finalidad de que el nuevo plan ingrese en vigencia los primeros días laborables el año siguiente.
- 6.1.16. La Directora de Gestión Administrativa es responsable de remitir a la Coordinación de Guardalmacén el Plan Aprobado para su ejecución y cumplimiento.



3.2. DIAGRAMA PARA LA ELABORACIÓN Y APROBACIÓN DEL PLAN ANUAL DE MANTENIMIENTO DE BIENES DE PROPIEDAD, PLANTA Y EQUIPO.

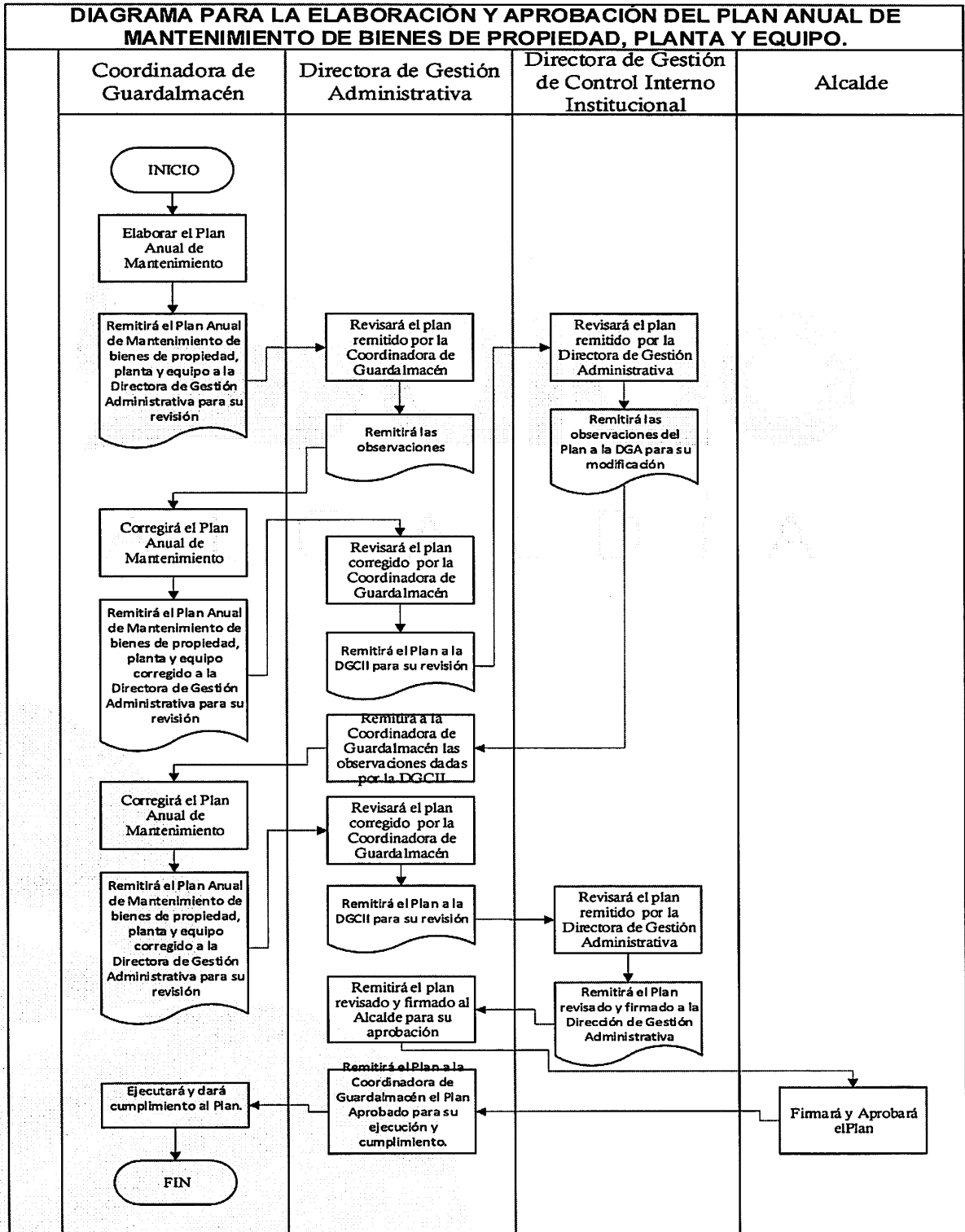

3.3. PROCEDIMIENTO PARA LA PLANIFICACIÓN Y EJECUCIÓN DEL MANTENIMIENTO DE BIENES DE PROPIEDAD, PLANTA Y EQUIPO

1. OBJETIVO

Establecer los lineamientos para la Planificación y Ejecución del Mantenimiento de Bienes Muebles.

2. ALCANCE

El presente procedimiento es administrado por la Dirección de Gestión Administrativa a través de la Coordinación de Guardalmacén y es de aplicación a todas las áreas.

3. DEFINICIONES

- **Mantenimiento Preventivo:** Mantenimiento realizado a un bien que ha sido programado con antelación.
- **Mantenimiento Correctivo:** Mantenimiento realizado a un bien por alguna falla o potencial falla.

4. LINEAMIENTOS GENERALES

4.1. La Dirección de Gestión Administrativa a través de la Coordinación de Guardalmacén es responsable de la ejecución del Plan de Mantenimiento de bienes de propiedad, planta y equipo.

4.2. El Plan de Mantenimiento de bienes de propiedad, planta y equipo es un documento que existirá en medio físico y digital, y permanecerá en los archivos de la Coordinación de Guardalmacén



4.3. La Coordinación de Guardamacén es responsable de realizar o contratar los servicios de mantenimiento preventivo o correctivo a los bienes de propiedad, planta y equipo.

4.4. El Mantenimiento preventivo se hará a los bienes de propiedad, planta y equipo siempre y cuando se encuentren fuera de la garantía por el proveedor o fabricante.

4.5. Para los equipos de cómputo, impresoras y servidores que se encuentren dentro de la garantía del proveedor o fabricante, se deberá coordinar y solicitar autorización vía email a éstos, a fin de no poner el riesgo la vigencia de dicha garantía.

5. RESPONSABILIDADES

5.1. El responsable de la Coordinación de Guardamacén debe asegurar el cumplimiento del presente procedimiento.

6. DESCRIPCIÓN DEL PROCEDIMIENTO

La Coordinación de Guardamacén solicitara a la Dirección de Gestión Administrativa la contratación de los servicios de una empresa especializada en mantenimiento preventivo y correctivo bajo los siguientes lineamientos:

3.4. PROCEDIMIENTO PARA PLANIFICACIÓN Y EJECUCIÓN DEL MANTENIMIENTO DE BIENES DE PROPIEDAD, PLANTA Y EQUIPO

6.1.1. El responsable de la Coordinación de Guardalmacén, de acuerdo al cronograma del Plan de Mantenimiento anual, verifica y solicita a la Directora de Gestión Administrativa, la contratación del servicio de mantenimiento preventivo o correctivo para los bienes de propiedad, plata y equipo del Gobierno Autónomo Descentralizado Municipal de Balao.

6.1.2. La Directora de Gestión Administrativa solicita la Autorización a la máxima autoridad para la contratación del servicio de mantenimiento preventivo o correctivo para los bienes muebles e inmuebles propiedad del Gobierno Autónomo Descentralizado Municipal de Balao.

6.1.3. La Directora de Gestión Administrativa autoriza al Coordinador de Compras Públicas la verificación de la documentación remitida por la Coordinadora de Guardalmacén y revisa el PAC para la contratación realizando el proceso adecuado a través del portal de compras públicas.

6.1.4. La Directora de Gestión Administrativa solicita al Director de Gestión de Planificación y Ordenamiento Territorial la verificación del POA.

6.1.5. La Directora de Gestión Administrativa solicita al Director de Gestión Financiera, la Certificación Presupuestaria para la contratación del servicio de mantenimiento preventivo o correctivo para los bienes muebles e inmuebles propiedad del Gobierno Autónomo Descentralizado Municipal de Balao.

6.1.6. El Coordinador de Compras Públicas publicará el proceso en el portal de compras públicas.



- 6.1.7. Una vez que se adjudique el proceso, el responsable de la Coordinación de Guardalmacén coordina con las Direcciones y Coordinaciones las fechas programadas, el horario en el cual se realizará el mantenimiento preventivo correspondiente.
- 6.1.8. El responsable de la Coordinación de Guardalmacén, indicará al proveedor el horario y la fecha programada donde se realizará el mantenimiento preventivo de los bienes de propiedad, planta y equipo.
- 6.1.9. El personal de la Coordinación de Guardalmacén o el encargado del mantenimiento, si es necesario, recogerá el o los bienes de propiedad, planta y equipo para realizar el mantenimiento.
- 6.1.10. El custodio del equipo entregará al Asistente de Guardalmacén el o los bienes de propiedad, planta y equipo para realizar el mantenimiento.
- 6.1.11. El Asistente de Guardalmacén conjuntamente con el proveedor registrarán en la "Ficha Técnica proporcionada por el proveedor" el diagnóstico y las acciones realizadas a los bienes de propiedad, planta y equipo. Luego procederá a la entrega del bien al usuario, quien deberá firmar el formato en señal de conformidad del mantenimiento realizado.

3.5. DIAGRAMA PARA LA PLANIFICACIÓN Y EJECUCIÓN DEL MANTENIMIENTO DE BIENES DE PROPIEDAD, PLANTA Y EQUIPO

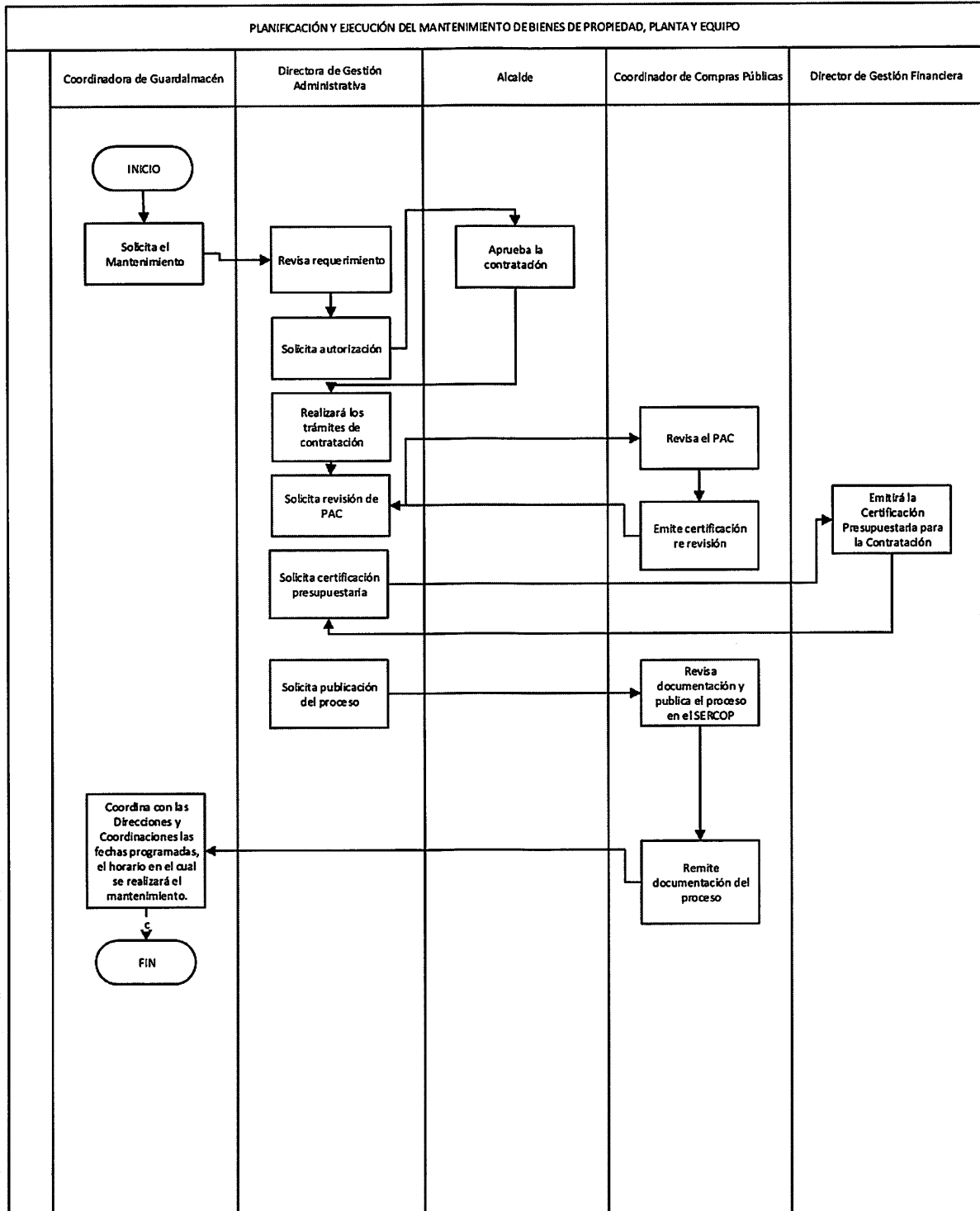

3.6. PROCEDIMIENTO PARA LA CONTRATACIÓN DEL MANTENIMIENTO DE BIENES DE PROPIEDAD, PLANTA Y EQUIPO

1. OBJETIVO

Establecer los lineamientos para la Contratación del Mantenimiento de Bienes de Propiedad, Planta y Equipo.

2. ALCANCE

El presente procedimiento es administrado por la Dirección de Gestión Administrativa a través de la Coordinación de Guardalmacén y es de aplicación a todas las áreas.

3. DEFINICIONES

3.1. Mantenimiento Preventivo: Mantenimiento realizado a un bien que ha sido programado con antelación.

3.2. Mantenimiento Correctivo: Mantenimiento realizado a un bien por alguna falla o potencial falla.

4. LINEAMIENTOS GENERALES

4.1 La Dirección de Gestión Administrativa a través de la Coordinación de Guardalmacén es responsable de la contratación del Mantenimiento de bienes de propiedad, planta y equipo.

4.2 El Plan de Mantenimiento de bienes de propiedad, planta y equipo es un documento que existirá en medio físico y digital, y permanecerá en los archivos de la Coordinación de Guardalmacén.

4.3 La Coordinación de Guardalmacén es responsable de solicitar la contratación de los servicios de mantenimiento preventivo o correctivo a los bienes de propiedad, planta y equipo.

4.4 El Mantenimiento preventivo se hará a los bienes de propiedad, planta y equipo siempre y cuando se encuentren fuera de la garantía por el proveedor o fabricante.

4.5 Para los equipos de cómputo, impresoras y servidores es responsabilidad de la Coordinación de Tecnologías de la Información y Comunicación.

5. RESPONSABILIDADES

5.1. El responsable de la Coordinación de Guardalmacén debe asegurar el cumplimiento del presente procedimiento.

6. DESCRIPCIÓN DEL PROCEDIMIENTO

La Coordinación de Guardalmacén solicitará a la Dirección de Gestión Administrativa la contratación de los servicios de una empresa especializada en mantenimiento de bienes de propiedad, planta y equipo bajo los siguientes lineamientos:

6.1. PROCEDIMIENTO PARA CONTRATACIÓN DEL MANTENIMIENTO DE BIENES DE PROPIEDAD, PLANTA Y EQUIPO

- 6.1.1. El responsable de la Coordinación de Guardalmacén, de acuerdo al cronograma del Plan de Mantenimiento anual, solicita a la Directora de Gestión Administrativa, la contratación del servicio de mantenimiento preventivo o correctivo para los bienes de propiedad, plata y equipo del Gobierno Autónomo Descentralizado Municipal de Balao.
- 6.1.2. La Directora de Gestión Administrativa solicita la Autorización a la máxima autoridad para la contratación del servicio de mantenimiento preventivo o correctivo para los bienes muebles e inmuebles propiedad del Gobierno Autónomo Descentralizado Municipal de Balao.
- 6.1.3. La Directora de Gestión Administrativa autorizara al Coordinador de Compras Publicas la verificación de la documentación remitida por la Coordinadora de Guardalmacén y revisara el PAC para la contratación realizando el proceso adecuado a través del portal de compras públicas.
- 6.1.4. La Directora de Gestión Administrativa solicita al Director de Gestión de Planificación y Ordenamiento Territorial la verificación del POA.
- 6.1.5. La Directora de Gestión Administrativa solicita al Director de Gestión Financiera, la Certificación Presupuestaria para la contratación del servicio de mantenimiento preventivo o correctivo para los bienes muebles e inmuebles propiedad del Gobierno Autónomo Descentralizado Municipal de Balao.
- 6.1.6. El Coordinador de Compras Públicas publicara el proceso en el portal de compras públicas.
- 6.1.7. Una vez que se adjudique el proceso, el responsable de la Coordinación de Guardalmacén coordina con las Direcciones y Coordinaciones las fechas programadas, el horario en el cual se realizará

el mantenimiento preventivo correspondiente.

6.1.8. El responsable de la Coordinación de Guardalmacén, indicará al proveedor el horario y la fecha programada donde se realizará el mantenimiento preventivo de los bienes de propiedad, planta y equipo.

6.1.9. El personal de la Coordinación de Guardalmacén o el encargado del mantenimiento, si es necesario, recogerá el o los bienes de propiedad, planta y equipo para realizar el mantenimiento.

6.1.10. El custodio del equipo entregará al Asistente de Guardalmacén el o los bienes de propiedad, planta y equipo para realizar el mantenimiento.

6.1.11. El Asistente de Guardalmacén conjuntamente con el proveedor registrarán en la "Ficha Técnica proporcionada por el proveedor" el diagnóstico y las acciones realizadas a los bienes de propiedad, planta y equipo. Luego procederá a la entrega del bien al usuario, quien deberá firmar el formato en señal de conformidad del mantenimiento realizado.

3.7. DIAGRAMA PARA LA CONTRATACIÓN DEL MANTENIMIENTO DE BIENES DE PROPIEDAD, PLANTA Y EQUIPO

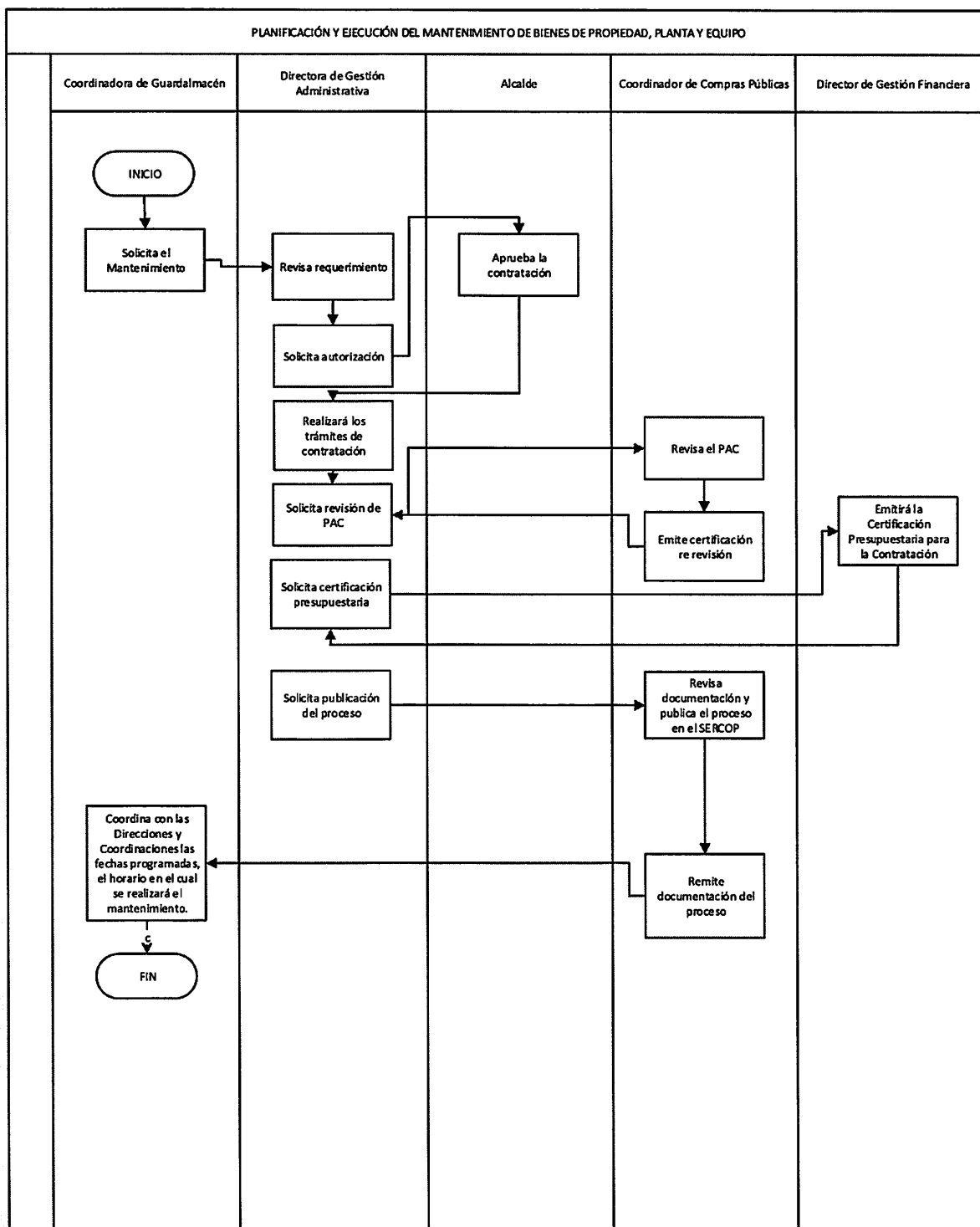

CAPÍTULO 4

4. ANÁLISIS ECONÓMICO

El presente plan contemplará los beneficios que se obtendrán de la reparación y el beneficio de mantener siempre en óptimas condiciones de uso a los bienes de propiedad, planta y equipo del Gobierno Autónomo Descentralizado Municipal de Balao.

4.1. Objetivo de Costo para el Control

El objetivo de costos consiste en precisar lo que cuesta la función de mantenimiento. Pueden elaborarse objetivos de costos para bienes específicos. También pueden establecerse objetivos de costo para actividades específicas. Estos costos se expresan también en valores monetarios de mano de obra o material en el trabajo de mantenimiento.

4.2. Costos de Mantenimiento

Un Plan de Mantenimiento genera una gran cantidad de datos e información que debería servir principalmente para:

- Diferenciar los diferentes tipos de costos presentes en el proceso de mantenimiento,
- Proveer información relevante que ayudará a tomar mejores decisiones,
- Proveer información para planear, controlar y medir eficiencia.

Para ello es necesario mantener una base de datos, con costos apropiadamente codificados y clasificados, para que la información relevante de costos pueda ser obtenida y así responder a cada uno de los requerimientos anteriores. Un sistema adecuado de codificación permite a los costos ser acumulados por los requerimientos de los costos objeto (tales como mantenimiento preventivo,

mantenimiento correctivo, pago a terceros, etc.) y también ser clasificados en categorías apropiadas.

Clasificación de costos típica, dentro de una base de datos son por categorías de gastos (materiales directos, mano de obra directa, gastos indirectos) y por tipo de costos (fijo o variable). Los costos futuros, tanto como los pasados, se necesitan para el proceso de toma de decisiones.

4.1. Costo Total de la Ejecución del Plan Anual de Mantenimiento de Bienes de Propiedad, Plan y Equipo

Para cuantificar el costo en la ejecución del Plan Anual de Mantenimiento de Bienes de Propiedad, Plan y Equipo, es necesario considerar que el Mantenimiento de la Infraestructura tecnológica es responsabilidad de la Coordinación de Tecnologías de la Información y Comunicación dichos costos se contemplan en el plan elaborado por esta área, así mismo el Mantenimiento de parques y canchas a cargo de la Dirección de Gestión de Servicios Públicos los costos se incluyen en su Plan Operativo Anual, el Manteamiento de Vehículos y Maquinarias está contemplado en el Plan Anual elaborado por la Coordinación de Vehículos y Maquinarias, los Bienes inmuebles están a cargo de la Dirección de Gestión de Obras Públicas. Por consiguiente el costo a detallar corresponde el del mantenimiento de aires acondicionados y mobiliarios y Mantenimiento de infraestructura tecnológica.



Tabla 5. Detalle de Costo de Mantenimiento

DESCRIPCIÓN	COSTO APROXIMADO
Mantenimiento de Infraestructura tecnológica	76.000,00
Mantenimiento preventivo de aires acondicionados	6.000,00
Mantenimiento correctivo de aires acondicionados	6.000,00
Mantenimiento de mobiliarios	6.000,00
TOTAL	\$94.000,00

Fuente: Coordinación de Guardalmacén

4.2. Fuentes de Financiamiento

El Gobierno Autónomo Descentralizado Municipal de Balao financiará el 100% de la Ejecución del Presente Plan de Mantenimiento.



CAPÍTULO 5

5. CONCLUSIONES Y RECOMENDACIONES

5.1 Conclusiones

Los sistemas de mantenimiento de bienes de propiedad, planta y equipo, y surgen como necesidad de adelantarse en las fallas para evitar el alto de los bienes.

5.2 Recomendaciones

5.2.1 Recomendaciones generales

Para la normal ejecución del Plan 2022 del Mantenimiento de bienes de propiedad, planta y equipo del Gobierno Autónomo Descentralizado Municipal de Balao, es necesario:

- Consultar con el técnico sobre dudas o problemas en el equipo.
- Es necesario realizar constantemente la re-evaluación de las actividades de mantenimiento preventivo.
- No realizar actividades distintas en las fechas programadas, solo en caso de emergencias.



G.A.D MUNICIPAL DE BALAO

LISTADO DE BIENES

CODIGO PATRIMONIAL : 1.4.1.01.03
NOMBRE DE LA CUENTA : mobiliarios (bienes de larga duración)

FECHA : 30/12/2022
PAGINA : 1 de 112

CODIGO SIGAME COD SECUNDARIO	NOMBRE	MARCA	SERIE	MODELO	ESTADO	F. COMPRA	COLOR	V. UTIL	V. TOTAL	ACCESORIOS
001.002.001	Escritorio Recto			favis	Bueno	05/01/2011	granadilla	10	220,00	llaves
001.002.002	Escritorio metálico			gregory	Regular	03/03/2011	granadillo/negro	10	220,00	llaves
001.002.003	Escritorio metálico			tipo "p"	Regular	16/03/2011	Aluminio	10	220,00	llaves
001.002.004	Escritorio metálico			gregory	Bueno	01/04/2011	granadillo	10	200,00	llaves
001.002.006	Escritorio recto			Gregory	Regular	02/06/2011	Granadillo	10	210,00	Llaves
001.002.007.001	Escritorio Metálico 1			fabis	Regular	02/06/2011	tamarindo/negro y granadillo/negro	10	210,00	llaves
001.002.007.002	Escritorio Metálico 2			fabis	Regular	02/06/2011	tamarindo/negro y granadillo/negro	10	210,00	llaves
001.002.008	Escritorio Metálico "L"			tipo "P"	Regular	02/06/2011	granadillo/negro	10	330,00	Llaves
001.002.009	Escritorio Metálico "L"			tipo "P"	Regular	06/03/2011	Tamarindo/negro	10	330,00	llaves
001.002.010	Escritorio Ejecutivo en "L"			Tipo "P"	Bueno	18/01/2012	Granadillo con negro	10	340,00	llaves
001.002.011	Escritorio Metálico Lineal			Gregory	Bueno	04/01/2012	Tamarindo	10	200,00	llaves
001.002.012	Escritorio Ejecutivo en "L"				Bueno	05/03/2012	Tamarindo/Negro	10	300,00	llaves
001.002.013	Escritorio Metálico Lineal				Bueno	05/03/2012	Tamarindo	10	210,00	Llaves
001.002.014	Escritorio Metálico Lineal			Tipo "P"	Bueno	04/05/2012	tamarindo	10	220,00	llaves
001.002.015	Escritorio Metálico			FABIS	Bueno	01/03/2013	Granadillo	10	235,20	llaves
001.002.016	Escritorio Metálico			FABIS	Bueno	01/03/2013	Granadillo	10	235,20	llaves

Ruc N°:
0960002190001

Dirección :
Comercio 205 y 5 de Junio

Teléfono :
042746695

Correo Electronico :
info@municipiodebalao.gob.ec

Ciudad :
BALAO, CAB CANTONAL



G.A.D MUNICIPAL DE BALAO

LISTADO DE BIENES

CODIGO PATRIMONIAL : 1.4.1.01.03
NOMBRE DE LA CUENTA : mobiliarios (bienes de larga duración)

FECHA : 30/12/2022
PAGINA: 2 de 112

CODIGO SIGAME COD SECUNDARIO	NOMBRE	MARCA	SERIE	MODELO	ESTADO	F. COMPRA	COLOR	V. UTIL	V. TOTAL	ACCESORIOS
001.002.017	Escritorio Metálico Lineal				Regular	02/05/2013	GRANADILLO	10	246,40	llaves
001.002.018	Escritorio Metálico Recto				Regular	13/06/2013	GRANADILLO	10	246,40	llaves
001.002.019	Escritorio Metálico Recto				Bueno	13/06/2013	GRANADILLO	10	246,40	llaves
001.002.020	Escritorio Metálico Recto				Regular	13/06/2013	GRANADILLO	10	246,40	llaves
001.002.021	Escritorio Lineal Metálico			Gregory	Regular	03/07/2013	Granadillo	10	246,40	llaves
001.002.022	Escritorio Metálico Lineal				Bueno	14/11/2013	Granadillo	10	280,00	Llaves
001.002.023	Escritorio Lineal Metálico			Gregory	Regular	06/05/2014	Tamarindo	10	246,40	llaves
001.002.024	Escritorio Metálico			GREGORY	Malo	20/06/2014	Granadillo	10	246,40	
001.002.025	Escritorio Metálico			GREGORY	Bueno	20/06/2014	Granadillo	10	246,40	
001.002.026	Escritorio Metálico			GREGORY	Regular	20/06/2014	Granadillo	10	246,40	
001.002.027	Escritorio Lineal Metálico			GREGORY	Regular	04/08/2014	GRANADILLO	10	246,40	
001.002.028	Escritorio Metálico			GREGORY	Bueno	01/07/2015	Tamarindo/negro	10	274,40	
001.002.029	Escritorio Metálico "L"				Regular	13/08/2015	Cerezo	10	392,00	
001.002.030	Escritorio Metálico Lineal			GREGORY	Regular	08/08/2015	Cerezo	10	274,40	
001.002.031	Escritorio Metálico Lineal			GREGORY	Bueno	23/10/2015	Granadillo	10	224,00	
001.002.032	Escritorio Metálico Lineal			GREGORY	Bueno	23/10/2015	Granadillo	10	224,00	

Ruc N°:
0960002190001

Dirección :
Comercio 205 y 5 de Junio

Teléfono :
042746695

Correo Electronico :
info@municipiodebalao.gob.ec

Ciudad :
BALAO, CAB CANTONAL



G.A.D MUNICIPAL DE BALAO

LISTADO DE BIENES

CODIGO PATRIMONIAL : 1.4.1.01.03
NOMBRE DE LA CUENTA : mobiliarios (bienes de larga duración)

FECHA : 30/12/2022
PAGINA: 3 de 112

CODIGO SIGAME COD SECUNDARIO	NOMBRE	MARCA	SERIE	MODELO	ESTADO	F. COMPRA	COLOR	V. UTIL	V. TOTAL	ACCESORIOS
001.002.033	Escritorio Metálico "L"			ADAGIO	Bueno	23/10/2015	Tamarindo	10	380,80	
001.002.034	Escritorio Metálico "L"			ADAGIO	Regular	23/10/2015	Tamarindo	10	380,80	
001.002.035	Escritorio Metálico Lineal			GREGORY	Bueno	10/08/2016	Granadillo/Negro	10	250,80	Llaves
001.002.036	Escritorio Metálico Lineal			GREGORY	Bueno	10/08/2016	Granadillo/Negro	10	250,80	Llaves
001.002.037	Escritorio Metálico Lineal			GREGORY	Bueno	10/08/2016	Granadillo/Negro	10	250,80	
001.002.038	Escritorio en L tipo "P"				Regular	08/01/2008	NEGRO/MADERA	10	270,00	
001.002.039	Escritorio en "R"			RECTO	Regular	08/01/2008	NEGRO/MADERA	10	160,00	
001.002.040	Escritorio Recto				Regular	14/02/2008	NEGRO/MADERA	10	160,00	
001.002.041	Escritorio Recto				Malo	01/04/2008	GRANADILLO/NEGRO	10	140,00	
001.002.042	Escritorio en L tipo "P"				Bueno	01/04/2008	GRANADILLO/NEGRO	10	300,00	
001.002.043	Escritorio metálico recto				Bueno	07/05/2008	GRANADILLO/NEGRO	10	190,00	
001.002.044	Escritorio/estación de trabajo			crescente	Regular	09/05/2008	GRANADILLO/NEGRO	10	680,00	
001.002.045	Escritorio metálico recto				Regular	03/07/2008	NEGRO	10	200,00	
001.002.046	Escritorio metálico "L" tipo P				Regular	08/08/2008	GRANADILLO/NEGRO	10	320,00	
001.002.047	Escritorio metálico secretaria				Regular	12/08/2008	GRANADILLO /NEGRO	10	220,00	
001.002.048	Escritorio metálico recto			"P"	Regular	10/09/2008	GRANADILLO/NEGRO	10	230,00	



G.A.D MUNICIPAL DE BALAO

LISTADO DE BIENES

CODIGO PATRIMONIAL : 1.4.1.01.03
NOMBRE DE LA CUENTA : mobiliarios (bienes de larga duración)

FECHA : 30/12/2022
PAGINA: 4 de 112

CODIGO SIGAME COD SECUNDARIO	NOMBRE	MARCA	SERIE	MODELO	ESTADO	F. COMPRA	COLOR	V. UTIL	V. TOTAL	ACCESORIOS
001.002.049	Escritorio Recto tipo "P"				Bueno	27/03/2009	GRANADILLO/NEGRO	10	220,00	
001.002.050	Escritorio Recto				Bueno	22/04/2009	GRANADILLA	10	220,00	
001.002.051	Escritorio Recto				Bueno	16/05/2009		10	210,00	
001.002.052	Escritorio Recto Metálico				Regular	02/06/2009	NEGRO/GRANADILLO	10	220,00	
001.002.053	Escritorio Recto			elite	Regular	01/07/2009	TAMARINDO/NEGRO	10	285,00	
001.002.054	Escritorio Recto				Regular	28/07/2009	GRANADILLA	10	220,00	
001.002.055	Escritorio Recto				Regular	28/07/2009	GRANADILLA	10	220,00	
001.002.056	Escritorio Recto				Regular	28/07/2009	GRANADILLA	10	220,00	
001.002.057	Escritorio Recto				Regular	15/10/2009	GRANADILLO/NEGRO	10	220,00	
001.002.058	Escritorio Recto				Bueno	15/10/2009	GRANADILLO/NEGRO	10	220,00	
001.002.059	Escritorio Recto				Bueno	15/10/2009	NEGRO	10	220,00	
001.002.060	Escritorio Lineal				Bueno	23/12/2009	GRANADILLO/NEGRO	10	220,00	
001.002.061	Escritorio Recto tipo "P"				Bueno	05/04/2010	GRANADILLO/NEGRO	10	200,00	
001.002.062	Escritorio Recto tipo "P"				Bueno	05/04/2010	GRANADILLO/NEGRO	10	200,00	
001.002.063	Escritorio Recto tipo "P"				Bueno	05/04/2010	GRANADILLO/NEGRO	10	200,00	
001.002.064	Escritorio Metálico				Bueno	21/07/2010	GRANADILLO	10	210,00	

Ruc N°:
0960002190001

Dirección :
Comercio 205 y 5 de Junio

Teléfono :
042746695

Correo Electronico :
info@Municipiodebalao.gob.ec

Ciudad :
BALAO, CAB CANTONAL



G.A.D MUNICIPAL DE BALAO

LISTADO DE BIENES

CODIGO PATRIMONIAL : 1.4.1.01.03
NOMBRE DE LA CUENTA : mobiliarios (bienes de larga duración)

FECHA : 30/12/2022
PAGINA : 5 de 112

CODIGO SIGAME COD SECUNDARIO	NOMBRE	MARCA	SERIE	MODELO	ESTADO	F. COMPRA	COLOR	V. UTIL	V. TOTAL	ACCESORIOS
001.002.065	Estación de trabajo en "U"				Bueno	02/08/2010	GRANADILLO/NEGRO	10	580,00	
001.002.066	Modular superior				Bueno	02/08/2010	GRANADILLO/NEGRO	10	450,00	
001.002.067	Escritorio c/cajonera y soporte			CURVO	Bueno	01/09/2010	GRANADILLO	10	220,00	
001.002.068	Escritorio tipo "P"				Bueno	07/12/2010	GRANADILLO	10	220,00	
001.002.069	Escritorio gerencial c/artuño 2 gavetas			ADAGIO	Bueno	07/12/2010		10	520,00	
001.002.070	Escritorio gerencial c/artuño 2 gavetas			ADAGIO	Bueno	07/12/2010	GRANADILLO	10	520,00	
001.002.071	Escritorio metálico recto			TIPO "P"	Bueno	14/09/2011	GRANADILLO	10	220,00	
001.002.072	Escritorio metálico recto				Bueno	08/12/2011	TAM/NEGRO	10	210,00	
001.002.073	Escritorio Lineal				Bueno	06/12/2011	TAMARINDO	10	200,00	
001.002.074	Escritorio metálico "L"			Tipo "P"	Bueno	19/04/2011	GRANADILLO	10	330,00	
001.002.075	Escritorio metálico "L"			Tipo "P"	Bueno	07/04/2011	GRANADILLO	10	330,00	
001.002.076	Escritorio metálico "L"			Tipo "P"	Regular	19/04/2011	GRANADILLO	10	330,00	
001.002.077	Escritorio Lineal			Gregory	Bueno	11/12/2018	Negro	10	224,00	
001.002.078	Escritorio Lineal			Gregory	Bueno	17/07/2019	Amareto	10	212,60	1.20x0.60 c/soporte rombo+cajonera de 3 gavetas
001.002.079	Escritorio cubit en "L"			LCU-140	Bueno	17/02/2020	Cedro	10	358,40	Cajonera 3 gavetas+soporte, rombos+faldón, 2 gavetas
001.002.080	Escritorio cubit en "L"			LCU-140	Regular	17/02/2020	Cedro	10	358,40	Cajonera 3 gavetas+soporte, rombos+faldón, 2 gavetas

Ruc N°:
0960002190001

Dirección :
Comercio 205 y 5 de Junio

Teléfono :
042746695

Correo Electronico :
info@municipiodebalao.gob.ec

Ciudad :
BALAO, CAB CANTONAL



G.A.D MUNICIPAL DE BALAO

LISTADO DE BIENES

CODIGO PATRIMONIAL : 1.4.1.01.03
NOMBRE DE LA CUENTA : mobiliarios (bienes de larga duración)

FECHA : 30/12/2022
PAGINA: 6 de 112

CODIGO SIGAME COD SECUNDARIO	NOMBRE	MARCA	SERIE	MODELO	ESTADO	F. COMPRA	COLOR	V. UTIL	V. TOTAL	ACCESORIOS
001.002.081	Escritorio cubit en "L"			LCU-140	Bueno	17/02/2020	Cedro	10	358,40	Cajonera 3 gavetas+soporte, rombos+faldón, 2 llaves
001.002.082	Escritorio metálico recto			Gregory M-09 E	Bueno	17/02/2020	Wengue	10	235,20	Cajonera 3 gavetas+faldón, soportes+rombos.
001.002.083	Escritorio metálico recto				Bueno	17/02/2020	Cedro	10	235,20	Cajonera 3 gavetas+faldón, soportes+rombo, 2 llaves
001.002.084	Escritorio metálico recto			Gregory M-09 E	Regular	17/02/2020	Cedro	10	235,20	Cajonera 3 gavetas+faldón, soporte+rombos, 2 llaves
001.002.085	Escritorio metálico recto			Gregory M-09E	Bueno	17/02/2020	Cedro	10	235,20	Cajonera 3 gavetas+faldón, soportes+rombos, 2 llaves
001.002.086	Escritorio metálico recto			Gregory M-09E	Bueno	17/02/2020	Wengue	10	235,20	Cajonera 3 gavetas+faldón, soportes+rombos, 2 llaves
001.002.087	Escritorio metálico recto			Gregory M-09E	Bueno	17/02/2020	Wengue	10	235,20	Cajonera 3 gavetas+faldón, soportes+rombos, 2 llaves
001.002.088	Escritorio lineal metálico				Bueno	19/08/2020	Caramelo	10	184,80	
002.001.001	Archivador vertical				Bueno	05/01/2011	negro	10	210,00	llaves
002.001.002	Archivador horizontal				Bueno	05/01/2011	negro	10	420,00	llaves
002.001.003	Mini Credenza				Bueno	16/03/2011	granadillo	10	240,00	llaves
002.001.004	Archivador Vertical				Regular	01/04/2011	granadillo	10	225,00	llaves
002.001.005	Mini credenza				Regular	19/04/2011	Blanco/azul	10	250,00	11 llaves.
002.001.006	Archivador Horizontal de 4 gavetas				Regular	16/02/2012	Negro	10	420,00	llaves
002.001.007	Mini Credenza				Bueno	05/03/2012	Tamarindo	10	240,00	llaves
002.001.008	Archivador Horizontal de 4 gavetas				Regular	16/02/2012	Negro	10	420,00	llaves

Ruc N°:
0960002190001

Dirección :
Comercio 205 y 5 de Junio

Teléfono :
042746695

Correo Electronico :
info.municipiodebalao.gob.ec

Ciudad :
BALAO, CAB CANTONAL



G.A.D MUNICIPAL DE BALAO

LISTADO DE BIENES

CODIGO PATRIMONIAL : 1.4.1.01.03
NOMBRE DE LA CUENTA : mobiliarios (bienes de larga duración)

FECHA : 30/12/2022
PAGINA: 7 de 112

CODIGO SIGAME COD SECUNDARIO	NOMBRE	MARCA	SERIE	MODELO	ESTADO	F. COMPRA	COLOR	V. UTIL	V. TOTAL	ACCESORIOS
002.001.009	Archivador Vertical de 4 gavetas				Bueno	21/08/2012	Granadillo	10	235,00	llaves
002.001.010	Archivador Vertical de 4 gavetas				Regular	21/08/2012	Granadillo	10	235,00	llaves
002.001.011	Mini Credenza				Bueno	16/12/2013	tamarindo	10	268,80	
002.001.012	Archivador Especial				Regular	21/03/2014	Granadillo	10	246,40	llaves
002.001.013	Credenza en estructura metálica				Regular	06/05/2014	Tamarindo	10	274,40	llaves
002.001.014	Archivador vertical				Regular	20/06/2014	Negro	10	246,40	
002.001.015	Archivador vertical				Regular	20/06/2014	Negro	10	246,40	
002.001.016	Mini Credenza				Bueno	07/10/2014	Granadillo	10	246,40	
002.001.017	Archivador vertical				Bueno	01/07/2015	Negro	10	235,20	llaves
002.001.018	Archivador vertical				Bueno	23/10/2015	Negro	10	246,40	
002.001.019	Mini Credenza				Bueno	15/02/2016	Granadillo	10	224,00	2 llaves
002.001.020	Archivador vertical				Bueno	10/08/2016	Negro	10	250,80	
002.001.021	Archivador vertical 4 gavetas				Bueno	04/09/2017	amareto	10	268,80	2 llaves
002.001.022	Archivador horizontal especial				Regular	12/06/2008	NEGRO	10	450,00	
002.001.023	Archivador horizontal especial				Regular	10/07/2008	PLOMO CLARO	10	450,00	
002.001.024	Archivador Especial				Bueno	01/07/2009	GRANADILLA	10	180,00	

Ruc N°:
0960002190001

Dirección :
Comercio 205 y 5 de Junio

Teléfono :
042746695

Correo Electronico :
info@municipiodebalao.gob.ec

Ciudad :
BALAO, CAB CANTONAL



G.A.D MUNICIPAL DE BALAO

LISTADO DE BIENES

CODIGO PATRIMONIAL : 1.4.1.01.03
NOMBRE DE LA CUENTA : mobiliarios (bienes de larga duración)

FECHA : 30/12/2022
PAGINA: 8 de 112

CODIGO SIGAME COD SECUNDARIO	NOMBRE	MARCA	SERIE	MODELO	ESTADO	F. COMPRA	COLOR	V. UTIL	V. TOTAL	ACCESORIOS
002.001.025	Archivador vertical 4 gavetas				Bueno	15/10/2009	NEGRO	10	200,00	
002.001.026	Archivador horizontal 4 gavetas				Bueno	21/07/2010	GRANADILLO/NEGRO	10	450,00	
002.001.027	Mini credenza				Bueno	02/08/2010	TAMARINDO	10	240,00	
002.001.028	Credenza Gerente				Bueno	02/08/2010	GRANADILLO	10	450,00	
002.001.029	Archivador horizontal 4 gavetas				Bueno	07/12/2010	GRANADILLO	10	420,00	
002.001.030	Archivador horizontal 4 gavetas				Bueno	07/12/2010	GRANADILLO	10	420,00	
002.001.031	Torre especial				Bueno	02/08/2011	GRANADILLO	10	220,00	
002.001.032	Archivador vertical				Bueno	17/10/2011	NEGRO	10	210,00	
002.001.033	Archivador vertical				Regular	17/10/2011	NEGRO	10	210,00	
002.001.034	Mini credenza c/dos puertas abatibles				Bueno	17/02/2020	Cedro	10	246,40	
002.001.035	Mini credenza c/dos puertas abatible				Bueno	17/02/2020	Wengue	10	246,40	
002.001.036	Mini credenza c/dos puertas abatibles				Bueno	17/02/2020	Wengue	10	246,40	
002.001.037	Archivador de piso				Bueno	19/08/2020	caramelo/negro	10	575,00	
002.002.001	Archivador Aéreo			curvo	Regular	16/03/2011	granadillo	10	175,00	llaves
002.002.002	Archivador Aéreo			curvo	Regular	02/06/2011	granadillo	10	170,00	llaves
002.002.003	Archivador Aéreo			curvo	Bueno	01/06/2012	Café	10	175,00	llaves

Ruc N°:
096002190001

Dirección :
Comercio 205 y 5 de Junio

Teléfono :
042746695

Correo Electrónico :
info@Municipiodebalao.gob.ec

Ciudad :
BALAO, CAB CANTONAL



G.A.D MUNICIPAL DE BALAO

LISTADO DE BIENES

CODIGO PATRIMONIAL : 1.4.1.01.03
NOMBRE DE LA CUENTA : mobiliarios (bienes de larga duración)

FECHA : 30/12/2022
PAGINA: 9 de 112

CODIGO SIGAME COD SECUNDARIO	NOMBRE	MARCA	SERIE	MODELO	ESTADO	F. COMPRA	COLOR	V. UTIL	V. TOTAL	ACCESORIOS
002.002.004	Archivador Aéreo			Curvo	Bueno	01/03/2013	Granadillo	10	190,40	llaves
002.002.005	Archivador Aéreo			Curvo	Bueno	02/05/2013	Granadillo	10	196,00	llaves
002.002.006	Archivador Aéreo			curvo	Bueno	16/12/2013	tamarindo	10	190,40	
002.002.007	Archivador Aéreo			curvo	Bueno	16/12/2013	tamarindo	10	190,40	
002.002.008	Archivador Aéreo			Curvo	Regular	21/03/2014	Granadillo	10	190,40	llaves
002.002.009	Archivador Aéreo			curvo	Bueno	06/05/2014	tamarindo	10	156,80	llaves
002.002.010	Archivador Aéreo			Curvo	Bueno	06/05/2014	Tamarindo	10	196,00	llaves
002.002.011	Archivador Aéreo			Curvo	Regular	07/10/2014	Granadillo	10	190,40	
002.002.012	Archivador Aéreo			CURVO	Regular	23/10/2015	Tamarindo	10	190,40	
002.002.013	Archivador Aéreo			curvo	Bueno	10/08/2016	Granadillo/Negro	10	205,20	Llaves
002.002.014	Archivador Aéreo			CURVO	Bueno	10/07/2008	GRANADILLO/NEGRO	10	210,00	
002.002.015	Archivador Aéreo				Bueno	08/09/2009	GRANADILLA	10	200,00	
002.002.016	Archivador aéreo				Regular	05/08/2010	GRANADILLO	10	160,00	
002.002.017	Archivador aéreo				Regular	05/08/2010	GRANADILLO	10	160,00	
002.002.018	Archivador aéreo			CURVO	Bueno	02/08/2010	GRANADILLO	10	160,00	
002.002.019	Archivador aereo				Bueno	06/12/2011	TAMARINDO	10	170,00	

Ruc N°:
0960002190001

Dirección :
Comercio 205 y 5 de Junio

Teléfono :
042746695

Correo Electronico :
info@municipiodebalao.gob.ec

Ciudad :
BALAO, CAB CANTONAL



G.A.D MUNICIPAL DE BALAO

LISTADO DE BIENES

CODIGO PATRIMONIAL : 1.4.1.01.03
NOMBRE DE LA CUENTA : mobiliarios (bienes de larga duración)

FECHA : 30/12/2022
PAGINA: 10 de 112

CODIGO SIGAME COD SECUNDARIO	NOMBRE	MARCA	SERIE	MODELO	ESTADO	F. COMPRA	COLOR	V. UTIL	V. TOTAL	ACCESORIOS
002.002.020	Archivador aereo				Regular	06/12/2011	TAMARINDO	10	170,00	
003.001.001.001	Silla tipo secretaria 1			contomo	Regular	05/01/2011	negro	10	85,00	
003.001.001.002	Silla tipo secretaria 2			contomo	Regular	05/01/2011	negro	10	85,00	
003.001.001.003	Silla tipo secretaria 3			contomo	Regular	05/01/2011	negro	10	85,00	
003.001.002	Silla tipo secretaria			Contomo	Regular	02/03/2011	Negro	10	85,00	
003.001.003	Sillón tipo secretaria con brazos			Malibu	Bueno	05/03/2012	Negro	10	145,00	
003.001.004	Silla tipo secretaria sin brazos			Contomo	Regular	02/05/2013	Negro	10	95,20	
003.001.005	Silla tipo secretaria sin brazos			Contomo	Malo	02/05/2013	Negro	10	95,20	
003.001.006	Silla tipo Presidente				Regular	03/07/2013	Negro	10	268,80	
003.001.007	Silla tipo secretaria con brazos			Contomo	Regular	06/09/2013	Negro	10	106,40	
003.001.008	Silla tipo secretaria c/brazos			PILOT	Malo	23/10/2015	NEGRO	10	134,40	
003.001.009	Silla tipo secretaria c/brazos			PILOT	Regular	23/10/2015	Negro	10	134,40	
003.001.010	Silla tipo secretaria sin brazos				Regular	08/01/2008	NEGRO	10	50,00	
003.001.011	Silla tipo secretaria con brazo				Malo	08/01/2008	NEGRO	10	55,00	
003.001.012	Silla tipo secretaria sin brazos				Regular	19/02/2008	NEGRO	10	55,00	
003.001.013	Silla tipo secretaria sin brazos				Malo	01/04/2008	NEGRO	10	60,00	

Ruc N°:
0960002190001

Dirección :
Comercio 205 y 5 de Junio

Teléfono :
042746695

Correo Electronico :
info@icipiodebalao.gob.ec

Ciudad :
BALAO, CAB CANTONAL



G.A.D MUNICIPAL DE BALAO

LISTADO DE BIENES

CODIGO PATRIMONIAL : 1.4.1.01.03
NOMBRE DE LA CUENTA : mobiliarios (bienes de larga duración)

FECHA : 30/12/2022
PAGINA: 11 de 112

CODIGO SIGAME COD SECUNDARIO	NOMBRE	MARCA	SERIE	MODELO	ESTADO	F. COMPRA	COLOR	V. UTIL	V. TOTAL	ACCESORIOS
003.001.014	Silla tipo secretaria sin brazos				Regular	26/04/2008	NEGRO	10	60,00	
003.001.015	Silla tipo secretaria sin brazos				Regular	26/04/2008	NEGRO	10	60,00	
003.001.016	Silla tipo secretaria con brazos				Regular	26/04/2008	NEGRO	10	65,00	
003.001.017	Silla tipo secretaria sin brazos				Malo	05/05/2008	NEGRO	10	70,00	
003.001.018	Silla tipo secretaria sin brazos				Malo	05/05/2008	NEGRO	10	70,00	
003.001.019	Silla tipo secretaria sin brazos				Malo	05/05/2008	NEGRO	10	70,00	
003.001.020	Silla tipo secretaria sin brazos				Malo	05/05/2008	NEGRO	10	70,00	
003.001.021	Silla tipo secretaria con brazos				Malo	07/05/2008	NEGRO	10	80,00	
003.001.022	Silla tipo secretaria con brazos			contorno	Malo	07/05/2008	NEGRO	10	80,00	
003.001.023	Silla tipo secretaria con brazos			CONTORNO	Malo	07/05/2008	NEGRO	10	80,00	
003.001.024	Silla tipo secretaria con brazos			contorno	Regular	07/05/2008	NEGRO	10	80,00	
003.001.025	Silla tipo secretaria con brazos			contorno	Malo	07/05/2008	NEGRO	10	80,00	
003.001.026	Silla tipo secretaria con brazos			contorno	Bueno	07/05/2008	NEGRO	10	80,00	
003.001.027	Silla tipo secretaria con brazos			contorno	Regular	07/05/2008	NEGRO	10	80,00	
003.001.028	Silla tipo secretaria con brazos			contorno	Regular	09/05/2008	NEGRO	10	80,00	
003.001.029	Silla tipo secretaria con brazos			contorno	Malo	09/05/2008	NEGRO	10	80,00	

Ruc N°:
0960002190001

Dirección :
Comercio 205 y 5 de Junio

Teléfono :
042746695

Correo Electronico :
info@municipiodebalao.gob.ec

Ciudad :
BALAO, CAB CANTONAL



G.A.D MUNICIPAL DE BALAO

LISTADO DE BIENES

CODIGO PATRIMONIAL : 1.4.1.01.03
NOMBRE DE LA CUENTA : mobiliarios (bienes de larga duración)

FECHA : 30/12/2022
PAGINA: 12 de 112

CODIGO SIGAME COD SECUNDARIO	NOMBRE	MARCA	SERIE	MODELO	ESTADO	F. COMPRA	COLOR	V. UTIL	V. TOTAL	ACCESORIOS
003.001.030	Silla tipo secretaria con brazos			contomo	Malo	03/07/2008	NEGRO	10	80,00	
003.001.031	Silla tipo secretaria con brazos				Malo	08/08/2008	NEGRO	10	85,00	
003.001.032	Silla tipo secretaria con brazos				Malo	08/08/2008	NEGRO	10	85,00	
003.001.033	Silla tipo secretaria con brazos				Regular	08/08/2008	NEGRO	10	85,00	
003.001.034	Silla tipo secretaria con brazos				Regular	10/09/2008	NEGRO	10	85,00	
003.001.035	Silla tipo Secretaria con brazos				Regular	10/03/2009	AZUL	10	110,00	
003.001.036	Silla tipo secretaria con brazos			fox	Regular	22/04/2009		10	110,00	
003.001.037	Silla tipo secretaria			fox	Bueno	16/05/2009	NEGRO	10	110,00	
003.001.038	Silla tipo secretaria con brazos				Malo	14/07/2009	NEGRO	10	110,00	
003.001.039	Silla tipo secretaria				Regular	14/07/2009	NEGRO	10	90,00	
003.001.040	Silla tipo secretaria con brazos				Bueno	15/10/2009	NEGRO	10	100,00	
003.001.041	Silla tipo secretaria con brazos				Regular	15/10/2009	NEGRO	10	100,00	
003.001.042	Silla tipo secretaria con brazos				Bueno	15/10/2009	NEGRO	10	100,00	
003.001.043	Silla tipo secretaria con brazos				Malo	27/03/2009	NEGRO	10	110,00	
003.001.044	Silla tipo secretaria con brazos			PILOT	Bueno	05/04/2010	NEGRO	10	95,00	
003.001.045	Silla tipo secretaria con brazos				Malo	05/04/2010	NEGRO	10	95,00	

Ruc N°:
0960002190001

Dirección :
Comercio 205 y 5 de Junio

Teléfono :
042746695

Correo Electronico :
info@municipiodebalao.gob.ec

Ciudad :
BALAO, CAB CANTONAL



G.A.D MUNICIPAL DE BALAO

LISTADO DE BIENES

CODIGO PATRIMONIAL : 1.4.1.01.03
NOMBRE DE LA CUENTA : mobiliarios (bienes de larga duración)

FECHA : 30/12/2022
PAGINA: 13 de 112

CODIGO SIGAME COD SECUNDARIO	NOMBRE	MARCA	SERIE	MODELO	ESTADO	F. COMPRA	COLOR	V. UTIL	V. TOTAL	ACCESORIOS
003.001.046	Silla tipo secretaria con brazos			PILOT	Regular	05/04/2010	NEGRO	10	95,00	
003.001.047	Silla tipo secretaria con brazos			FOX	Regular	16/06/2010	NEGRO	10	110,00	
003.001.048	Silla tipo secretaria con brazos				Regular	21/07/2010	NEGRO	10	130,00	
003.001.049	Silla tipo secretaria con brazos				Regular	21/07/2010	NEGRO	10	130,00	
003.001.050	Silla semiortopedica con brazos				Bueno	02/08/2010	NEGRO	10	130,00	
003.001.051	Silla tipo secretaria con brazos				Regular	01/09/2010	NEGRO	10	130,00	
003.001.052	Silla tipo secretaria con brazos				Bueno	14/09/2011	NEGRO	10	110,00	
003.001.053	Silla tipo secretaria				Regular	06/12/2011	NEGRO	10	110,00	
003.001.054	Silla tipo Secretaria				Regular	06/12/2011	NEGRO	10	110,00	
003.001.055	Silla tipo secretaria				Regular	06/12/2011	NEGRO	10	110,00	
003.001.056	Silla tipo Secretaria con brazos				Malo	06/12/2011	NEGRO	10	110,00	
003.001.057	Silla tipo secretaria en tapiz tela malla			C6538	Bueno	06/06/2018	negro	10	112,00	
003.001.058	Silla tapiz tela malla tipo secretaria				Regular	06/06/2018	negro	10	112,00	
003.001.059	Silla tapiz tela malla tipo secretaria				Regular	06/06/2018	negro	10	112,00	
003.001.060	Silla tapiz tela malla con brazos			M-003	Malo	11/11/2019	Negro	10	112,00	
003.001.061	Silla tapiz tela malla con brazos			M-003	Regular	11/11/2019	Negro	10	112,00	

Ruc N°:
0960002190001

Dirección :
Comercio 205 y 5 de Junio

Teléfono :
042746695

Correo Electronico :
info@municipiodebalao.gob.ec

Ciudad :
BALAO, CAB CANTONAL



G.A.D MUNICIPAL DE BALAO

LISTADO DE BIENES

CODIGO PATRIMONIAL : 1.4.1.01.03
NOMBRE DE LA CUENTA : mobiliarios (bienes de larga duración)

FECHA : 30/12/2022
PAGINA: 14 de 112

CODIGO SIGAME COD SECUNDARIO	NOMBRE	MARCA	SERIE	MODELO	ESTADO	F. COMPRA	COLOR	V. UTIL	V. TOTAL	ACCESORIOS
003.001.062	Silla tapiz tela mailla con brazos			M-003	Bueno	11/11/2019	Negro	10	112,00	
003.001.063	Silla tapiz tela mailla con brazos				Malo	17/02/2020	Negro	10	112,00	Araña cromada.
003.001.064	Silla tapiz tela mailla con brazos			Ergonómica	Regular	17/02/2020	Negro	10	112,00	Araña cromada.
003.002.001	Sillón Gerencial			Dinasti	Regular	05/12/2012	Negro	10	350,00	
003.002.002	Sillón Gerencial			Anna	Regular	11/12/2012	Negro	10	160,00	
003.002.003	Sillón Gerencial			Anna	Regular	11/12/2012	Negro	10	160,00	
003.002.004	Sillón Gerencial			Anna	Regular	11/12/2012	Negro	10	160,00	
003.002.005	Sillón Gerencial			Anna	Regular	11/12/2012	Negro	10	160,00	
003.002.006	Sillón Gerencial			Anna	Regular	11/12/2012	Negro	10	160,00	
003.002.007	Sillón Gerencial			Anna	Malo	11/12/2012	Negro	10	160,00	
003.002.008	Sillón Gerencial			Anna	Malo	11/12/2012	Negro	10	160,00	
003.002.009	Sillón Gerencial			Anna	Malo	11/12/2012	Negro	10	160,00	
003.002.010	Sillón Gerencial				Regular	07/10/2014	Negro	10	246,40	
003.002.011	Sillón en cuerina negra c/brazos			SK - 295	Bueno	10/02/2017	Negro	10	171,00	
003.002.012	Sillón ergonómico c/brazos			SK - 380	Regular	10/02/2017	Negro	10	319,20	
003.002.013	Sillón Gerencial con brazos			contorno	Regular	01/04/2008	NEGRO	10	190,00	

Ruc N°:
0960002190001

Dirección :
Comercio 205 y 5 de Junio

Teléfono :
042746695

Correo Electronico :
info@municipiodebalao.gob.ec

Ciudad :
BALAO, CAB CANTONAL



G.A.D MUNICIPAL DE BALAO

LISTADO DE BIENES

CODIGO PATRIMONIAL : 1.4.1.01.03
NOMBRE DE LA CUENTA : mobiliarios (bienes de larga duración)

FECHA : 30/12/2022
PAGINA: 15 de 112

CODIGO SIGAME COD SECUNDARIO	NOMBRE	MARCA	SERIE	MODELO	ESTADO	F. COMPRA	COLOR	V. UTIL	V. TOTAL	ACCESORIOS
003.002.014	Sillón Gerencial			SK - 961H	Regular	21/08/2018	NEGRO	10	201,60	
003.002.015	Sillón Gerencial			SK - 961H	Bueno	21/08/2018	NEGRO	10	201,60	
003.002.016	Sillón Gerencial			SK 961H	Regular	21/08/2018	NEGRO	10	201,60	
003.002.017	Sillón Gerencial tela malla con brazos			AF-8121 Ergonómico	Bueno	17/02/2020	Negro	10	224,00	Base metal cromado.
003.002.018	Sillón Gerencial en tela malla con brazo				Bueno	17/02/2020	Negro	10	224,00	Base metal cromado.
003.002.019	Sillón Presidente con costura			Shiny	Bueno	17/02/2020	Negro	10	313,60	Base metálica cromada.
003.002.020	Sillón Presidente			Euforia	Bueno	19/08/2020	Negro	10	210,00	
003.003.001	Silla ejecutiva			fox	Regular	05/01/2011	negro	10	110,00	
003.003.002	Silla Ejecutiva con brazos			Ruby	Regular	04/05/2012	Negro	10	140,00	
003.003.003	Silla Ejecutiva con brazos			Ruby	Regular	04/05/2012	Negro	10	140,00	
003.003.004	Silla ejecutiva con brazos			Contomo	Regular	14/11/2013	Negro	10	106,40	
003.003.005	Silla ejecutiva con brazos			contomo	Regular	20/11/2013	negro	10	106,40	
003.003.006	Silla ejecutiva con brazos			Fox	Regular	06/05/2014	Negro	10	123,20	
003.003.007	Silla Ejecutiva			PILOT	Regular	20/06/2014	Negro	10	123,20	
003.003.008	Silla Ejecutiva			PILOT	Malo	20/06/2014	Negro	10	123,20	
003.003.009	Silla Ejecutiva			PILOT	Malo	20/06/2014	Negro	10	123,20	

Ruc N°:
0960002190001

Dirección :
Comercio 205 y 5 de Junio

Teléfono :
042746695

Correo Electronico :
info@municipiodebalao.gob.ec

Ciudad :
BALAO, CAB CANTONAL



G.A.D MUNICIPAL DE BALAO

LISTADO DE BIENES

CODIGO PATRIMONIAL : 1.4.1.01.03
NOMBRE DE LA CUENTA : mobiliarios (bienes de larga duración)

FECHA : 30/12/2022
PAGINA: 16 de 112

CODIGO SIGAME COD SECUNDARIO	NOMBRE	MARCA	SERIE	MODELO	ESTADO	F. COMPRA	COLOR	V. UTIL	V. TOTAL	ACCESORIOS
003.003.010	Silla Ejecutiva con brazos			PILOT	Regular	04/08/2014	Negro	10	123,20	
003.003.011	Silla Ejecutiva c/brazos			PILOT	Malo	07/10/2014	Negro	10	123,20	
003.003.012	Silla Ejecutiva c/brazos			PILOT	Malo	07/10/2014	Negro	10	123,20	
003.003.013	Silla Ejecutiva c/brazos			PILOT	Bueno	07/10/2014	Negro	10	123,20	
003.003.014	Silla Ejecutiva c/brazos			Fox	Malo	01/07/2015	Negro	10	123,20	
003.003.015	Silla Ejecutiva c/brazos			PILOT	Malo	13/08/2015	NEGRO	10	123,20	
003.003.016	Silla Ejecutiva c/brazos			PILOT	Bueno	04/12/2015	NEGRO	10	134,40	
003.003.017	Silla Ejecutiva c/brazos			Pilop	Bueno	15/02/2016	Negro	10	134,40	
003.003.018	Silla Ejecutiva c/brazos			Pilop	Bueno	15/02/2016	Negro	10	134,40	
003.003.019	Silla Ejecutiva c/brazos			M - 92	Bueno	17/05/2016	Negro	10	134,40	
003.003.020	Silla Giratoria c/brazos			m - 92	Regular	17/05/2016	Negro	10	179,20	
003.003.021	Silla Ejecutiva c/brazos			SK - 248	Regular	10/08/2016	Negro	10	182,40	
003.003.022	Silla Ejecutiva c/brazos			FOX	Bueno	10/02/2017	NEGRO	10	125,40	
003.003.023	Silla Ejecutiva con brazos			FOX	Bueno	23/12/2009	NEGRO	10	100,00	
003.003.024	Silla Ejecutiva con brazos			FOX	Malo	13/10/2010	NEGRO	10	110,00	
003.003.025	Silla Ejecutiva con brazos			FOX	Malo	07/12/2010	NEGRO	10	100,00	

Ruc N°:
0960002190001

Dirección :
Comercio 205 y 5 de Junio

Teléfono :
042746695

Correo Electrónico :
inf@municipiodebalao.gob.ec

Ciudad :
BALAO, CAB CANTONAL



G.A.D MUNICIPAL DE BALAO

LISTADO DE BIENES

CODIGO PATRIMONIAL : 1.4.1.01.03
NOMBRE DE LA CUENTA : mobiliarios (bienes de larga duración)

FECHA : 30/12/2022
PAGINA : 17 de 112

CODIGO SIGAME COD SECUNDARIO	NOMBRE	MARCA	SERIE	MODELO	ESTADO	F. COMPRA	COLOR	V. UTIL	V. TOTAL	ACCESORIOS
003.003.026	Silla Ejecutiva en tela malla			SK-1058	Bueno	11/12/2018	Negro	10	134,40	
003.003.027	Silla Ejecutiva en tela malla			SK-1058	Malo	11/12/2018	Negro	10	134,40	
003.003.028	Silla Ejecutiva en tela malla			SK-1031	Bueno	11/12/2018	Negro	10	134,40	
003.003.029	Silla Ejecutiva en tela malla c/brazos			Anna	Regular	17/07/2019	Negro	10	112,00	Base metal cromado y ruedas de nylon.
003.003.031	Sillón estudio en tela malla con brazos				Regular	17/02/2020	Negro	10	134,40	Base metálica cromada.
003.003.032	Sillón estudio en tela malla con brazos				Bueno	17/02/2020	Negro	10	134,40	Base metálica cromada.
003.003.033	Sillón estudio en tela malla con brazos				Bueno	17/02/2020	Negro	10	134,40	Base metálica cromada.
003.004.001.001	Sillas Plásticas Style sin brazos 1			Style	Malo	09/11/2012	Blanco, Rojo y Negro	10	19,48	
003.004.001.002	Sillas Plásticas Style sin brazos 2			Style	Malo	09/11/2012	Blanco, Rojo y Negro	10	19,93	
003.004.001.003	Sillas Plásticas Style sin brazos 3			Style	Malo	09/11/2012	Blanco, Rojo y Negro	10	19,93	
003.004.001.004	Sillas Plásticas Style sin brazos 4			Style	Malo	09/11/2012	Blanco, Rojo y Negro	10	19,93	
003.004.001.005	Sillas Plásticas Style sin brazos 5			Style	Malo	09/11/2012	Blanco, Rojo y Negro	10	19,93	
003.004.001.006	Sillas Plásticas Style sin brazos 6			Style	Malo	09/11/2012	Blanco, Rojo y Negro	10	19,93	
003.004.001.007	Sillas Plásticas Style sin brazos 7			Style	Malo	09/11/2012	Blanco, Rojo y Negro	10	19,93	
003.004.001.008	Sillas Plásticas Style sin brazos 8			Style	Malo	09/11/2012	Blanco, Rojo y Negro	10	19,93	
003.004.001.009	Sillas Plásticas Style sin brazos 9			Style	Malo	09/11/2012	Blanco, Rojo y Negro	10	19,93	

Ruc N°:
0960002190001

Dirección :
Comercio 205 y 5 de Junio

Teléfono :
042746695

Correo Electronico :
info@municipiodebalao.gob.ec

Ciudad :
BALAO, CAB CANTONAL



G.A.D MUNICIPAL DE BALAO

LISTADO DE BIENES

CODIGO PATRIMONIAL: 1.4.1.01.03
NOMBRE DE LA CUENTA: mobiliarios (bienes de larga duración)

FECHA: 30/12/2022
PAGINA: 18 de 112

CODIGO SIGAME COD SECUNDARIO	NOMBRE	MARCA	SERIE	MODELO	ESTADO	F. COMPRA	COLOR	V. UTIL	V. TOTAL	ACCESORIOS
003.004.001.010	Sillas Plásticas Style sin brazos 10			Style	Malo	09/11/2012	Blanco, Rojo y Negro	10	19,93	
003.004.001.011	Sillas Plásticas Style sin brazos 11			Style	Malo	09/11/2012	Blanco, Rojo y Negro	10	19,93	
003.004.001.012	Sillas Plásticas Style sin brazos 12			Style	Malo	09/11/2012	Blanco, Rojo y Negro	10	19,93	
003.004.001.013	Sillas Plásticas Style sin brazos 13			Style	Malo	09/11/2012	Blanco, Rojo y Negro	10	19,93	
003.004.001.014	Sillas Plásticas Style sin brazos 14			Style	Malo	09/11/2012	Blanco, Rojo y Negro	10	19,93	
003.004.001.015	Sillas Plásticas Style sin brazos 15			Style	Malo	09/11/2012	Blanco, Rojo y Negro	10	19,93	
003.004.001.016	Sillas Plásticas Style sin brazos 16			Style	Malo	09/11/2012	Blanco, Rojo y Negro	10	19,93	
003.004.001.017	Sillas Plásticas Style sin brazos 17			Style	Malo	09/11/2012	Blanco, Rojo y Negro	10	19,93	
003.004.001.018	Sillas Plásticas Style sin brazos 18			Style	Malo	09/11/2012	Blanco, Rojo y Negro	10	19,93	
003.004.001.019	Sillas Plásticas Style sin brazos 19			Style	Malo	09/11/2012	Blanco, Rojo y Negro	10	19,93	
003.004.001.020	Sillas Plásticas Style sin brazos 20			Style	Malo	09/11/2012	Blanco, Rojo y Negro	10	19,93	
003.004.001.021	Sillas Plásticas Style sin brazos 21			Style	Malo	09/11/2012	Blanco, Rojo y Negro	10	19,93	
003.004.001.022	Sillas Plásticas Style sin brazos 22			Style	Malo	09/11/2012	Blanco, Rojo y Negro	10	19,93	
003.004.001.023	Sillas Plásticas Style sin brazos 23			Style	Malo	09/11/2012	Blanco, Rojo y Negro	10	19,93	
003.004.001.024	Sillas Plásticas Style sin brazos 24			Style	Malo	09/11/2012	Blanco, Rojo y Negro	10	19,93	
003.004.001.025	Sillas Plásticas Style sin brazos 25			Style	Malo	09/11/2012	Blanco, Rojo y Negro	10	19,93	

Ruc N°:
0960002190001

Dirección :
Comercio 205 y 5 de Junio

Teléfono :
042746695

Correo Electrónico :
info@icipiodebalaogob.ec

Ciudad :
BALAO, CAB CANTONAL



G.A.D MUNICIPAL DE BALAO

LISTADO DE BIENES

CODIGO PATRIMONIAL : 1.4.1.01.03
NOMBRE DE LA CUENTA : mobiliarios (bienes de larga duración)

FECHA : 30/12/2022
PAGINA: 19 de 112

CODIGO SIGAME COD SECUNDARIO	NOMBRE	MARCA	SERIE	MODELO	ESTADO	F. COMPRA	COLOR	V. UTIL	V. TOTAL	ACCESORIOS
003.004.001.026	Sillas Plásticas Style sin brazos 26			Style	Malo	09/11/2012	Blanco, Rojo y Negro	10	19,93	
003.004.001.027	Sillas Plásticas Style sin brazos 27			Style	Malo	09/11/2012	Blanco, Rojo y Negro	10	19,93	
003.004.001.028	Sillas Plásticas Style sin brazos 28			Style	Malo	09/11/2012	Blanco, Rojo y Negro	10	19,93	
003.004.001.029	Sillas Plásticas Style sin brazos 29			Style	Malo	09/11/2012	Blanco, Rojo y Negro	10	19,93	
003.004.001.030	Sillas Plásticas Style sin brazos 30			Style	Malo	09/11/2012	Blanco, Rojo y Negro	10	19,93	
003.004.001.031	Sillas Plásticas Style sin brazos 31			Style	Malo	09/11/2012	Blanco, Rojo y Negro	10	19,93	
003.004.001.032	Sillas Plásticas Style sin brazos 32			Style	Malo	09/11/2012	Blanco, Rojo y Negro	10	19,93	
003.004.001.033	Sillas Plásticas Style sin brazos 33			Style	Malo	09/11/2012	Blanco, Rojo y Negro	10	19,93	
003.004.001.034	Sillas Plásticas Style sin brazos 34			Style	Malo	09/11/2012	Blanco, Rojo y Negro	10	19,93	
003.004.001.035	Sillas Plásticas Style sin brazos 35			Style	Malo	09/11/2012	Blanco, Rojo y Negro	10	19,93	
003.004.001.036	Sillas Plásticas Style sin brazos 36			Style	Malo	09/11/2012	Blanco, Rojo y Negro	10	19,93	
003.004.001.037	Sillas Plásticas Style sin brazos 37			Style	Malo	09/11/2012	Blanco, Rojo y Negro	10	19,93	
003.004.001.038	Sillas Plásticas Style sin brazos 38			Style	Malo	09/11/2012	Blanco, Rojo y Negro	10	19,93	
003.004.001.039	Sillas Plásticas Style sin brazos 39			Style	Malo	09/11/2012	Blanco, Rojo y Negro	10	19,93	
003.004.001.040	Sillas Plásticas Style sin brazos 40			Style	Malo	09/11/2012	Blanco, Rojo y Negro	10	19,93	
003.004.001.041	Sillas Plásticas Style sin brazos 41			Style	Malo	09/11/2012	Blanco, Rojo y Negro	10	19,93	

Ruc N°:
0960002190001

Dirección :
Comercio 205 y 5 de Junio

Teléfono :
042746695

Correo Electronico :
info@municipiodabalao.gob.ec

Ciudad :
BALAO, CAB CANTONAL



G.A.D MUNICIPAL DE BALAO

LISTADO DE BIENES

CODIGO PATRIMONIAL : 1.4.1.01.03
NOMBRE DE LA CUENTA : mobiliarios (bienes de larga duración)

FECHA : 30/12/2022
PAGINA: 20 de 112

CODIGO SIGAME COD SECUNDARIO	NOMBRE	MARCA	SERIE	MODELO	ESTADO	F. COMPRA	COLOR	V. UTIL	V. TOTAL	ACCESORIOS
003.004.001.042	Sillas Plásticas Style sin brazos 42			Style	Maló	09/11/2012	Blanco, Rojo y Negro	10	19,93	
003.004.001.043	Sillas Plásticas Style sin brazos 43			Style	Maló	09/11/2012	Blanco, Rojo y Negro	10	19,93	
003.004.001.044	Sillas Plásticas Style sin brazos 44			Style	Maló	09/11/2012	Blanco, Rojo y Negro	10	19,93	
003.004.001.045	Sillas Plásticas Style sin brazos 45			Style	Maló	09/11/2012	Blanco, Rojo y Negro	10	19,93	
003.004.001.046	Sillas Plásticas Style sin brazos 46			Style	Maló	09/11/2012	Blanco, Rojo y Negro	10	19,93	
003.004.001.047	Sillas Plásticas Style sin brazos 47			Style	Maló	09/11/2012	Blanco, Rojo y Negro	10	19,93	
003.004.001.048	Sillas Plásticas Style sin brazos 48			Style	Maló	09/11/2012	Blanco, Rojo y Negro	10	19,93	
003.004.001.049	Sillas Plásticas Style sin brazos 49			Style	Maló	09/11/2012	Blanco, Rojo y Negro	10	19,93	
003.004.001.050	Sillas Plásticas Style sin brazos 50			Style	Maló	09/11/2012	Blanco, Rojo y Negro	10	19,93	
003.004.001.051	Sillas Plásticas Style sin brazos 51			Style	Maló	09/11/2012	Blanco, Rojo y Negro	10	19,93	
003.004.001.052	Sillas Plásticas Style sin brazos 52			Style	Maló	09/11/2012	Blanco, Rojo y Negro	10	19,93	
003.004.001.053	Sillas Plásticas Style sin brazos 53			Style	Maló	09/11/2012	Blanco, Rojo y Negro	10	19,93	
003.004.001.054	Sillas Plásticas Style sin brazos 54			Style	Maló	09/11/2012	Blanco, Rojo y Negro	10	19,93	
003.004.001.055	Sillas Plásticas Style sin brazos 55			Style	Maló	09/11/2012	Blanco, Rojo y Negro	10	19,93	
003.004.001.056	Sillas Plásticas Style sin brazos 56			Style	Maló	09/11/2012	Blanco, Rojo y Negro	10	19,93	
003.004.001.057	Sillas Plásticas Style sin brazos 57			Style	Maló	09/11/2012	Blanco, Rojo y Negro	10	19,93	

Ruc N°:
0960002190001

Dirección :
Comercio 205 y 5 de Junio

Teléfono :
042746695

Correo Electronico :
inf@municipiodebalao.gob.ec

Ciudad :
BALAO, CAB CANTONAL



G.A.D MUNICIPAL DE BALAO

LISTADO DE BIENES

CODIGO PATRIMONIAL : 1.4.1.01.03
NOMBRE DE LA CUENTA : mobiliarios (bienes de larga duración)

FECHA : 30/12/2022
PAGINA : 21 de 112

CODIGO SIGAME COD SECUNDARIO	NOMBRE	MARCA	SERIE	MODELO	ESTADO	F. COMPRA	COLOR	V. UTIL	V. TOTAL	ACCESORIOS
003.004.001.058	Sillas Plásticas Style sin brazos 58			Style	Malo	09/11/2012	Blanco, Rojo y Negro	10	19,93	
003.004.001.059	Sillas Plásticas Style sin brazos 59			Style	Malo	09/11/2012	Blanco, Rojo y Negro	10	19,93	
003.004.001.060	Sillas Plásticas Style sin brazos 60			Style	Malo	09/11/2012	Blanco, Rojo y Negro	10	19,93	
003.004.001.061	Sillas Plásticas Style sin brazos 61			Style	Malo	09/11/2012	Blanco, Rojo y Negro	10	19,93	
003.004.001.062	Sillas Plásticas Style sin brazos 62			Style	Malo	09/11/2012	Blanco, Rojo y Negro	10	19,93	
003.004.001.063	Sillas Plásticas Style sin brazos 63			Style	Malo	09/11/2012	Blanco, Rojo y Negro	10	19,93	
003.004.001.064	Sillas Plásticas Style sin brazos 64			Style	Malo	09/11/2012	Blanco, Rojo y Negro	10	19,93	
003.004.001.065	Sillas Plásticas Style sin brazos 65			Style	Malo	09/11/2012	Blanco, Rojo y Negro	10	19,93	
003.004.001.066	Sillas Plásticas Style sin brazos 66			Style	Malo	09/11/2012	Blanco, Rojo y Negro	10	19,93	
003.004.001.067	Sillas Plásticas Style sin brazos 67			Style	Malo	09/11/2012	Blanco, Rojo y Negro	10	19,93	
003.004.001.068	Sillas Plásticas Style sin brazos 68			Style	Malo	09/11/2012	Blanco, Rojo y Negro	10	19,93	
003.004.001.069	Sillas Plásticas Style sin brazos 69			Style	Malo	09/11/2012	Blanco, Rojo y Negro	10	19,93	
003.004.001.070	Sillas Plásticas Style sin brazos 70			Style	Malo	09/11/2012	Blanco, Rojo y Negro	10	19,93	
003.004.001.071	Sillas Plásticas Style sin brazos 71			Style	Malo	09/11/2012	Blanco, Rojo y Negro	10	19,93	
003.004.001.072	Sillas Plásticas Style sin brazos 72			Style	Malo	09/11/2012	Blanco, Rojo y Negro	10	19,93	
003.004.001.073	Sillas Plásticas Style sin brazos 73			Style	Malo	09/11/2012	Blanco, Rojo y Negro	10	19,93	

Ruc N°:
0960002190001

Dirección :
Comercio 205 y 5 de Junio

Teléfono :
042746695

Correo Electronico :
info@municipiodebalao.gob.ec

Ciudad :
BALAO, CAB CANTONAL



G.A.D MUNICIPAL DE BALAO

LISTADO DE BIENES

CODIGO PATRIMONIAL : 1.4.1.01.03
NOMBRE DE LA CUENTA : mobiliarios (bienes de larga duración)

FECHA : 30/12/2022
PAGINA : 22 de 112

CODIGO SIGAME COD SECUNDARIO	NOMBRE	MARCA	SERIE	MODELO	ESTADO	F. COMPRA	COLOR	V. UTIL	V. TOTAL	ACCESORIOS
003.004.001.074	Sillas Plásticas Style sin brazos 74			Style	Maló	09/11/2012	Blanco, Rojo y Negro	10	19,93	
003.004.001.075	Sillas Plásticas Style sin brazos 75			Style	Maló	09/11/2012	Blanco, Rojo y Negro	10	19,93	
003.004.001.076	Sillas Plásticas Style sin brazos 76			Style	Maló	09/11/2012	Blanco, Rojo y Negro	10	19,93	
003.004.001.077	Sillas Plásticas Style sin brazos 77			Style	Maló	09/11/2012	Blanco, Rojo y Negro	10	19,93	
003.004.001.078	Sillas Plásticas Style sin brazos 78			Style	Maló	09/11/2012	Blanco, Rojo y Negro	10	19,93	
003.004.001.079	Sillas Plásticas Style sin brazos 79			Style	Maló	09/11/2012	Blanco, Rojo y Negro	10	19,93	
003.004.001.080	Sillas Plásticas Style sin brazos 80			Style	Maló	09/11/2012	Blanco, Rojo y Negro	10	19,93	
003.004.001.081	Sillas Plásticas Style sin brazos 81			Style	Maló	09/11/2012	Blanco, Rojo y Negro	10	19,93	
003.004.001.082	Sillas Plásticas Style sin brazos 82			Style	Maló	09/11/2012	Blanco, Rojo y Negro	10	19,93	
003.004.001.083	Sillas Plásticas Style sin brazos 83			Style	Maló	09/11/2012	Blanco, Rojo y Negro	10	19,93	
003.004.001.084	Sillas Plásticas Style sin brazos 84			Style	Maló	09/11/2012	Blanco, Rojo y Negro	10	19,93	
003.004.001.085	Sillas Plásticas Style sin brazos 85			Style	Maló	09/11/2012	Blanco, Rojo y Negro	10	19,93	
003.004.001.086	Sillas Plásticas Style sin brazos 86			Style	Maló	09/11/2012	Blanco, Rojo y Negro	10	19,93	
003.004.001.087	Sillas Plásticas Style sin brazos 87			Style	Maló	09/11/2012	Blanco, Rojo y Negro	10	19,93	
003.004.001.088	Sillas Plásticas Style sin brazos 88			Style	Maló	09/11/2012	Blanco, Rojo y Negro	10	19,93	
003.004.001.089	Sillas Plásticas Style sin brazos 89			Style	Maló	09/11/2012	Blanco, Rojo y Negro	10	19,93	

Ruc N°:
0960002190001

Dirección :
Comercio 205 y 5 de Junio

Teléfono :
042746695

Correo Electrónico :
inf@Municipiodebalao.gob.ec

Ciudad :
BALAO, CAB CANTONAL



G.A.D MUNICIPAL DE BALAO

LISTADO DE BIENES

CODIGO PATRIMONIAL : 1.4.1.01.03
NOMBRE DE LA CUENTA : mobiliarios (bienes de larga duración)

FECHA : 30/12/2022
PAGINA: 23 de 112

CODIGO SIGAME COD SECUNDARIO	NOMBRE	MARCA	SERIE	MODELO	ESTADO	F. COMPRA	COLOR	V. UTIL	V. TOTAL	ACCESORIOS
003.004.001.090	Sillas Plásticas Style sin brazos 90			Style	Malo	09/11/2012	Blanco, Rojo y Negro	10	19,93	
003.004.001.091	Sillas Plásticas Style sin brazos 91			Style	Malo	09/11/2012	Blanco, Rojo y Negro	10	19,93	
003.004.001.092	Sillas Plásticas Style sin brazos 92			Style	Malo	09/11/2012	Blanco, Rojo y Negro	10	19,93	
003.004.001.093	Sillas Plásticas Style sin brazos 93			Style	Malo	09/11/2012	Blanco, Rojo y Negro	10	19,93	
003.004.001.094	Sillas Plásticas Style sin brazos 94			Style	Malo	09/11/2012	Blanco, Rojo y Negro	10	19,93	
003.004.001.095	Sillas Plásticas Style sin brazos 95			Style	Malo	09/11/2012	Blanco, Rojo y Negro	10	19,93	
003.004.001.096	Sillas Plásticas Style sin brazos 96			Style	Malo	09/11/2012	Blanco, Rojo y Negro	10	19,93	
003.004.001.097	Sillas Plásticas Style sin brazos 97			Style	Malo	09/11/2012	Blanco, Rojo y Negro	10	19,93	
003.004.001.098	Sillas Plásticas Style sin brazos 98			Style	Malo	09/11/2012	Blanco, Rojo y Negro	10	19,93	
003.004.001.099	Sillas Plásticas Style sin brazos 99			Style	Malo	09/11/2012	Blanco, Rojo y Negro	10	19,93	
003.004.001.100	Sillas Plásticas Style sin brazos 100			Style	Malo	09/11/2012	Blanco, Rojo y Negro	10	19,93	
003.004.001.101	Sillas Plásticas Style sin brazos 101			Style	Malo	09/11/2012	Blanco, Rojo y Negro	10	19,93	
003.004.001.102	Sillas Plásticas Style sin brazos 102			Style	Malo	09/11/2012	Blanco, Rojo y Negro	10	19,93	
003.004.001.103	Sillas Plásticas Style sin brazos 103			Style	Malo	09/11/2012	Blanco, Rojo y Negro	10	19,93	
003.004.001.104	Sillas Plásticas Style sin brazos 104			Style	Malo	09/11/2012	Blanco, Rojo y Negro	10	19,93	
003.004.001.105	Sillas Plásticas Style sin brazos 105			Style	Malo	09/11/2012	Blanco, Rojo y Negro	10	19,93	

Ruc N°:
0960002190001

Dirección :
Comercio 205 y 5 de Junio

Teléfono :
042746695

Correo Electronico :
info@municipiodebalao.gob.ec

Ciudad :
BALAO, CAB CANTONAL



G.A.D MUNICIPAL DE BALAO

LISTADO DE BIENES

CODIGO PATRIMONIAL: 1.4.1.01.03
NOMBRE DE LA CUENTA: mobiliarios (bienes de larga duración)

FECHA: 30/12/2022
PAGINA: 24 de 112

CODIGO SIGAME COD SECUNDARIO	NOMBRE	MARCA	SERIE	MODELO	ESTADO	F. COMPRA	COLOR	V. UTIL	V. TOTAL	ACCESORIOS
003.004.001.106	Sillas Plásticas Style sin brazos 106			Style	Malo	09/11/2012	Bianco, Rojo y Negro	10	19,93	
003.004.001.107	Sillas Plásticas Style sin brazos 107			Style	Malo	09/11/2012	Bianco, Rojo y Negro	10	19,93	
003.004.001.108	Sillas Plásticas Style sin brazos 108			Style	Malo	09/11/2012	Bianco, Rojo y Negro	10	19,93	
003.004.001.109	Sillas Plásticas Style sin brazos 109			Style	Malo	09/11/2012	Bianco, Rojo y Negro	10	19,93	
003.004.001.110	Sillas Plásticas Style sin brazos 110			Style	Malo	09/11/2012	Bianco, Rojo y Negro	10	19,93	
003.004.001.111	Sillas Plásticas Style sin brazos 111			Style	Malo	09/11/2012	Bianco, Rojo y Negro	10	19,93	
003.004.001.112	Sillas Plásticas Style sin brazos 112			Style	Malo	09/11/2012	Bianco, Rojo y Negro	10	19,93	
003.004.001.113	Sillas Plásticas Style sin brazos 113			Style	Malo	09/11/2012	Bianco, Rojo y Negro	10	19,93	
003.004.001.114	Sillas Plásticas Style sin brazos 114			Style	Malo	09/11/2012	Bianco, Rojo y Negro	10	19,93	
003.004.001.115	Sillas Plásticas Style sin brazos 115			Style	Malo	09/11/2012	Bianco, Rojo y Negro	10	19,93	
003.004.001.116	Sillas Plásticas Style sin brazos 116			Style	Malo	09/11/2012	Bianco, Rojo y Negro	10	19,93	
003.004.001.117	Sillas Plásticas Style sin brazos 117			Style	Malo	09/11/2012	Bianco, Rojo y Negro	10	19,93	
003.004.001.118	Sillas Plásticas Style sin brazos 118			Style	Malo	09/11/2012	Bianco, Rojo y Negro	10	19,93	
003.004.001.119	Sillas Plásticas Style sin brazos 119			Style	Malo	09/11/2012	Bianco, Rojo y Negro	10	19,93	
003.004.001.120	Sillas Plásticas Style sin brazos 120			Style	Malo	09/11/2012	Bianco, Rojo y Negro	10	19,93	
003.004.001.121	Sillas Plásticas Style sin brazos 121			Style	Malo	09/11/2012	Bianco, Rojo y Negro	10	19,93	

Ruc N°:
0960002190001

Dirección :
Comercio 205 y 5 de Junio

Teléfono :
042746695

Correo Electronico :
info@icipiodebalao.gob.ec

Ciudad :
BALAO, CAB CANTONAL



G.A.D MUNICIPAL DE BALAO

LISTADO DE BIENES

CODIGO PATRIMONIAL : 1.4.1.01.03
NOMBRE DE LA CUENTA : mobiliarios (bienes de larga duración)

FECHA : 30/12/2022
PAGINA : 25 de 112

CODIGO SIGAME COD SECUNDARIO	NOMBRE	MARCA	SERIE	MODELO	ESTADO	F. COMPRA	COLOR	V. UTIL	V. TOTAL	ACCESORIOS
003.004.001.122	Sillas Plásticas Style sin brazos 122			Style	Malo	09/11/2012	Bianco, Rojo y Negro	10	19,93	
003.004.001.123	Sillas Plásticas Style sin brazos 123			Style	Malo	09/11/2012	Bianco, Rojo y Negro	10	19,93	
003.004.001.124	Sillas Plásticas Style sin brazos 124			Style	Malo	09/11/2012	Bianco, Rojo y Negro	10	19,93	
003.004.001.125	Sillas Plásticas Style sin brazos 125			Style	Malo	09/11/2012	Bianco, Rojo y Negro	10	19,93	
003.004.001.126	Sillas Plásticas Style sin brazos 126			Style	Malo	09/11/2012	Bianco, Rojo y Negro	10	19,93	
003.004.001.127	Sillas Plásticas Style sin brazos 127			Style	Malo	09/11/2012	Bianco, Rojo y Negro	10	19,93	
003.004.001.128	Sillas Plásticas Style sin brazos 128			Style	Malo	09/11/2012	Bianco, Rojo y Negro	10	19,93	
003.004.001.129	Sillas Plásticas Style sin brazos 129			Style	Malo	09/11/2012	Bianco, Rojo y Negro	10	19,93	
003.004.001.130	Sillas Plásticas Style sin brazos 130			Style	Malo	09/11/2012	Bianco, Rojo y Negro	10	19,93	
003.004.001.131	Sillas Plásticas Style sin brazos 131			Style	Regular	09/11/2012	Bianco, Rojo y Negro	10	19,93	
003.004.001.132	Sillas Plásticas Style sin brazos 132			Style	Regular	09/11/2012	Bianco, Rojo y Negro	10	19,93	
003.004.001.133	Sillas Plásticas Style sin brazos 133			Style	Regular	09/11/2012	Bianco, Rojo y Negro	10	19,93	
003.004.001.134	Sillas Plásticas Style sin brazos 134			Style	Regular	09/11/2012	Bianco, Rojo y Negro	10	19,93	
003.004.001.135	Sillas Plásticas Style sin brazos 135			Style	Regular	09/11/2012	Bianco, Rojo y Negro	10	19,93	
003.004.001.136	Sillas Plásticas Style sin brazos 136			Style	Perdido	09/11/2012	Bianco, Rojo y Negro	10	19,93	
003.004.001.137	Sillas Plásticas Style sin brazos 137			Style	Perdido	09/11/2012	Bianco, Rojo y Negro	10	19,93	



G.A.D MUNICIPAL DE BALAO

LISTADO DE BIENES

CODIGO PATRIMONIAL: 1.4.1.01.03
NOMBRE DE LA CUENTA: mobiliarios (bienes de larga duración)

FECHA: 30/12/2022
PAGINA: 26 de 112

CODIGO SIGAME COD SECUNDARIO	NOMBRE	MARCA	SERIE	MODELO	ESTADO	F. COMPRA	COLOR	V. UTIL	V. TOTAL	ACCESORIOS
003.004.001.138	Sillas Plásticas Style sin brazos 138			Style	Perdido	09/11/2012	Blanco, Rojo y Negro	10	19,93	
003.004.001.139	Sillas Plásticas Style sin brazos 139			Style	Perdido	09/11/2012	Blanco, Rojo y Negro	10	19,93	
003.004.001.140	Sillas Plásticas Style sin brazos 140			Style	Perdido	09/11/2012	Blanco, Rojo y Negro	10	19,93	
003.004.001.141	Sillas Plásticas Style sin brazos 141			Style	Perdido	09/11/2012	Blanco, Rojo y Negro	10	19,93	
003.004.001.142	Sillas Plásticas Style sin brazos 142			Style	Perdido	09/11/2012	Blanco, Rojo y Negro	10	19,93	
003.004.001.143	Sillas Plásticas Style sin brazos 143			Style	Perdido	09/11/2012	Blanco, Rojo y Negro	10	19,93	
003.004.001.144	Sillas Plásticas Style sin brazos 144			Style	Perdido	09/11/2012	Blanco, Rojo y Negro	10	19,93	
003.004.001.145	Sillas Plásticas Style sin brazos 145			Style	Perdido	09/11/2012	Blanco, Rojo y Negro	10	19,93	
003.004.001.146	Sillas Plásticas Style sin brazos 146			Style	Perdido	09/11/2012	Blanco, Rojo y Negro	10	19,93	
003.004.001.147	Sillas Plásticas Style sin brazos 147			Style	Perdido	09/11/2012	Blanco, Rojo y Negro	10	19,93	
003.004.001.148	Sillas Plásticas Style sin brazos 148			Style	Perdido	09/11/2012	Blanco, Rojo y Negro	10	19,93	
003.004.001.149	Sillas Plásticas Style sin brazos 149			Style	Perdido	09/11/2012	Blanco, Rojo y Negro	10	19,93	
003.004.001.150	Sillas Plásticas Style sin brazos 150			Style	Perdido	09/11/2012	Blanco, Rojo y Negro	10	19,93	
003.004.001.151	Sillas Plásticas Style sin brazos 151			Style	Perdido	09/11/2012	Blanco, Rojo y Negro	10	19,93	
003.004.001.152	Sillas Plásticas Style sin brazos 152			Style	Perdido	09/11/2012	Blanco, Rojo y Negro	10	19,93	
003.004.001.153	Sillas Plásticas Style sin brazos 153			Style	Perdido	09/11/2012	Blanco, Rojo y Negro	10	19,93	

Ruc N°:
0960002190001

Dirección :
Comercio 205 y 5 de Junio

Teléfono :
042746695

Correo Electronico :
inf@municipiodebalao.gob.ec

Ciudad :
BALAO, CAB CANTONAL



G.A.D MUNICIPAL DE BALAO

LISTADO DE BIENES

CODIGO PATRIMONIAL : 1.4.1.01.03
NOMBRE DE LA CUENTA : mobiliarios (bienes de larga duración)

FECHA : 30/12/2022
PAGINA: 27 de 112

CODIGO SIGAME COD SECUNDARIO	NOMBRE	MARCA	SERIE	MODELO	ESTADO	F. COMPRA	COLOR	V. UTIL	V. TOTAL	ACCESORIOS
003.004.001.154	Sillas Plásticas Style sin brazos 154			Style	Perdido	09/11/2012	Blanco, Rojo y Negro	10	19,93	
003.004.001.155	Sillas Plásticas Style sin brazos 155			Style	Perdido	09/11/2012	Blanco, Rojo y Negro	10	19,93	
003.004.001.156	Sillas Plásticas Style sin brazos 156			Style	Perdido	09/11/2012	Blanco, Rojo y Negro	10	19,93	
003.004.001.157	Sillas Plásticas Style sin brazos 157			Style	Perdido	09/11/2012	Blanco, Rojo y Negro	10	19,93	
003.004.001.158	Sillas Plásticas Style sin brazos 158			Style	Perdido	09/11/2012	Blanco, Rojo y Negro	10	19,93	
003.004.001.159	Sillas Plásticas Style sin brazos 159			Style	Perdido	09/11/2012	Blanco, Rojo y Negro	10	19,93	
003.004.001.160	Sillas Plásticas Style sin brazos 160			Style	Perdido	09/11/2012	Blanco, Rojo y Negro	10	19,93	
003.004.002.001	Sillas plásticas Monaco 1				Malo	07/04/2014	beige	10	11,59	
003.004.002.002	Sillas plásticas Monaco 2				Malo	07/04/2014	beige	10	11,59	
003.004.002.003	Sillas plásticas Monaco 3				Malo	07/04/2014	beige	10	11,59	
003.004.002.004	Sillas plásticas Monaco 4				Malo	07/04/2014	beige	10	11,59	
003.004.002.005	Sillas plásticas Monaco 5				Malo	07/04/2014	beige	10	11,59	
003.004.002.006	Sillas plásticas Monaco 6				Malo	07/04/2014	beige	10	11,59	
003.004.002.007	Sillas plásticas Monaco 7				Malo	07/04/2014	beige	10	11,59	
003.004.002.008	Sillas plásticas Monaco 8				Malo	07/04/2014	beige	10	11,59	
003.004.002.009	Sillas plásticas Monaco 9				Malo	07/04/2014	beige	10	11,59	

Ruc N°:
0960002190001

Dirección :
Comercio 205 y 5 de Junio

Teléfono :
042746695

Correo Electronico :
info@municipiodebalao.gob.ec

Ciudad :
BALAO, CAB CANTONAL



G.A.D MUNICIPAL DE BALAO

LISTADO DE BIENES

CODIGO PATRIMONIAL : 1.4.1.01.03
NOMBRE DE LA CUENTA : mobiliarios (bienes de larga duración)

FECHA : 30/12/2022
PAGINA: 28 de 112

CODIGO SIGAME COD SECUNDARIO	NOMBRE	MARCA	SERIE	MODELO	ESTADO	F. COMPRA	COLOR	V. UTIL	V. TOTAL	ACCESORIOS
003.004.002.010	Sillas plásticas Monaco 10				Malo	07/04/2014	beige	10	11,59	
003.004.002.011	Sillas plásticas Monaco 11				Malo	07/04/2014	beige	10	11,59	
003.004.002.012	Sillas plásticas Monaco 12				Malo	07/04/2014	beige	10	11,59	
003.004.002.013	Sillas plásticas Monaco 13				Malo	07/04/2014	beige	10	11,59	
003.004.002.014	Sillas plásticas Monaco 14				Malo	07/04/2014	beige	10	11,59	
003.004.002.015	Sillas plásticas Monaco 15				Malo	07/04/2014	beige	10	11,59	
003.004.002.016	Sillas plásticas Monaco 16				Malo	07/04/2014	beige	10	11,59	
003.004.002.017	Sillas plásticas Monaco 17				Malo	07/04/2014	beige	10	11,59	
003.004.002.018	Sillas plásticas Monaco 18				Malo	07/04/2014	beige	10	11,59	
003.004.002.019	Sillas plásticas Monaco 19				Malo	07/04/2014	beige	10	11,59	
003.004.002.020	Sillas plásticas Monaco 20				Malo	07/04/2014	beige	10	11,59	
003.004.002.021	Sillas plásticas Monaco 21				Malo	07/04/2014	beige	10	11,59	
003.004.002.022	Sillas plásticas Monaco 22				Malo	07/04/2014	beige	10	11,59	
003.004.002.023	Sillas plásticas Monaco 23				Malo	07/04/2014	beige	10	11,59	
003.004.002.024	Sillas plásticas Monaco 24				Malo	07/04/2014	beige	10	11,59	
003.004.002.025	Sillas plásticas Monaco 25				Malo	07/04/2014	beige	10	11,59	

Ruc N°:
0960002190001

Dirección :
Comercio 205 y 5 de Junio

Teléfono :
042746695

Correo Electronico :
info@municipiodebalao.gob.ec

Ciudad :
BALAO, CAB CANTONAL



G.A.D MUNICIPAL DE BALAO

LISTADO DE BIENES

CODIGO PATRIMONIAL : 1.4.1.01.03
NOMBRE DE LA CUENTA : mobiliarios (bienes de larga duración)

FECHA : 30/12/2022
PAGINA: 29 de 112

CODIGO SIGAME COD SECUNDARIO	NOMBRE	MARCA	SERIE	MODELO	ESTADO	F. COMPRA	COLOR	V. UTIL	V. TOTAL	ACCESORIOS
003.004.002.026	Sillas plásticas Monaco 26				Malo	07/04/2014	beige	10	11,59	
003.004.002.027	Sillas plásticas Monaco 27				Malo	07/04/2014	beige	10	11,59	
003.004.002.028	Sillas plásticas Monaco 28				Malo	07/04/2014	beige	10	11,59	
003.004.002.029	Sillas plásticas Monaco 29				Malo	07/04/2014	beige	10	11,59	
003.004.002.030	Sillas plásticas Monaco 30				Malo	07/04/2014	beige	10	11,59	
003.004.002.031	Sillas plásticas Monaco 31				Malo	07/04/2014	beige	10	11,59	
003.004.002.032	Sillas plásticas Monaco 32				Malo	07/04/2014	beige	10	11,59	
003.004.002.033	Sillas plásticas Monaco 33				Malo	07/04/2014	beige	10	11,59	
003.004.002.034	Sillas plásticas Monaco 34				Malo	07/04/2014	beige	10	11,59	
003.004.002.035	Sillas plásticas Monaco 35				Malo	07/04/2014	beige	10	11,59	
003.004.002.036	Sillas plásticas Monaco 36				Malo	07/04/2014	beige	10	11,59	
003.004.002.037	Sillas plásticas Monaco 37				Malo	07/04/2014	beige	10	11,59	
003.004.002.038	Sillas plásticas Monaco 38				Malo	07/04/2014	beige	10	11,59	
003.004.002.039	Sillas plásticas Monaco 39				Malo	07/04/2014	beige	10	11,59	
003.004.002.040	Sillas plásticas Monaco 40				Malo	07/04/2014	beige	10	11,59	
003.004.002.041	Sillas plásticas Monaco 41				Malo	07/04/2014	beige	10	11,59	

Ruc N°:
0960002190001

Dirección :
Comercio 205 y 5 de Junio

Teléfono :
042746695

Correo Electronico :
info@municipiodebalao.gob.ec

Ciudad :
BALAO, CAB CANTONAL



G.A.D MUNICIPAL DE BALAO

LISTADO DE BIENES

CODIGO PATRIMONIAL : 1.4.1.01.03
NOMBRE DE LA CUENTA : mobiliarios (bienes de larga duración)

FECHA : 30/12/2022
PAGINA: 30 de 112

CODIGO SIGAME COD SECUNDARIO	NOMBRE	MARCA	SERIE	MODELO	ESTADO	F. COMPRA	COLOR	V. UTIL	V. TOTAL	ACCESORIOS
003.004.002.042	Sillas plásticas Monaco 42				Malo	07/04/2014	beige	10	11,59	
003.004.002.043	Sillas plásticas Monaco 43				Malo	07/04/2014	beige	10	11,59	
003.004.002.044	Sillas plásticas Monaco 44				Malo	07/04/2014	beige	10	11,59	
003.004.002.045	Sillas plásticas Monaco 45				Malo	07/04/2014	beige	10	11,59	
003.004.002.046	Sillas plásticas Monaco 46				Malo	07/04/2014	beige	10	11,59	
003.004.002.047	Sillas plásticas Monaco 47				Malo	07/04/2014	beige	10	11,59	
003.004.002.048	Sillas plásticas Monaco 48				Malo	07/04/2014	beige	10	11,59	
003.004.002.049	Sillas plásticas Monaco 49				Malo	07/04/2014	beige	10	11,59	
003.004.002.050	Sillas plásticas Monaco 50				Malo	07/04/2014	beige	10	11,59	
003.004.002.051	Sillas plásticas Monaco 51				Perdido	07/04/2014	beige	10	11,59	
003.004.002.052	Sillas plásticas Monaco 52				Perdido	07/04/2014	beige	10	11,59	
003.004.002.053	Sillas plásticas Monaco 53				Perdido	07/04/2014	beige	10	11,59	
003.004.002.054	Sillas plásticas Monaco 54				Perdido	07/04/2014	beige	10	11,59	
003.004.002.055	Sillas plásticas Monaco 55				Perdido	07/04/2014	beige	10	11,59	
003.004.002.056	Sillas plásticas Monaco 56				Perdido	07/04/2014	beige	10	11,59	
003.004.002.057	Sillas plásticas Monaco 57				Perdido	07/04/2014	beige	10	11,59	

Ruc N°:
0960002190001

Dirección :
Comercio 205 y 5 de Junio

Teléfono :
042746695

Correo Electronico :
inf@municipiodebalao.gob.ec

Ciudad :
BALAO, CAB CANTONAL



G.A.D MUNICIPAL DE BALAO

LISTADO DE BIENES

CODIGO PATRIMONIAL : 1.4.1.01.03
NOMBRE DE LA CUENTA : mobiliarios (bienes de larga duración)

FECHA : 30/12/2022
PAGINA: 31 de 112

CODIGO SIGAME COD SECUNDARIO	NOMBRE	MARCA	SERIE	MODELO	ESTADO	F. COMPRA	COLOR	V. UTIL	V. TOTAL	ACCESORIOS
003.004.002.058	Sillas plásticas Monaco 58				Perdido	07/04/2014	beige	10	11,59	
003.004.002.059	Sillas plásticas Monaco 59				Perdido	07/04/2014	beige	10	11,59	
003.004.002.060	Sillas plásticas Monaco 60				Perdido	07/04/2014	beige	10	11,59	
003.004.002.061	Sillas plásticas Monaco 61				Perdido	07/04/2014	beige	10	11,59	
003.004.002.062	Sillas plásticas Monaco 62				Perdido	07/04/2014	beige	10	11,59	
003.004.002.063	Sillas plásticas Monaco 63				Perdido	07/04/2014	beige	10	11,59	
003.004.002.064	Sillas plásticas Monaco 64				Perdido	07/04/2014	beige	10	11,59	
003.004.002.065	Sillas plásticas Monaco 65				Perdido	07/04/2014	beige	10	11,59	
003.004.002.066	Sillas plásticas Monaco 66				Perdido	07/04/2014	beige	10	11,59	
003.004.002.067	Sillas plásticas Monaco 67				Perdido	07/04/2014	beige	10	11,59	
003.004.002.068	Sillas plásticas Monaco 68				Perdido	07/04/2014	beige	10	11,59	
003.004.002.069	Sillas plásticas Monaco 69				Perdido	07/04/2014	beige	10	11,59	
003.004.002.070	Sillas plásticas Monaco 70				Perdido	07/04/2014	beige	10	11,59	
003.004.002.071	Sillas plásticas Monaco 71				Perdido	07/04/2014	beige	10	11,59	
003.004.002.072	Sillas plásticas Monaco 72				Perdido	07/04/2014	beige	10	11,59	
003.004.002.073	Sillas plásticas Monaco 73				Perdido	07/04/2014	beige	10	11,59	

Ruc N°:
0960002190001

Dirección :
Comercio 205 y 5 de Junio

Teléfono :
042746695

Correo Electronico :
info@municipiodebalao.gob.ec

Ciudad :
BALAO, CAB CANTONAL



G.A.D MUNICIPAL DE BALAO

LISTADO DE BIENES

CODIGO PATRIMONIAL : 1.4.1.01.03
NOMBRE DE LA CUENTA : mobiliarios (bienes de larga duración)

FECHA : 30/12/2022
PAGINA: 32 de 112

CODIGO SIGAME COD SECUNDARIO	NOMBRE	MARCA	SERIE	MODELO	ESTADO	F. COMPRA	COLOR	V. UTIL	V. TOTAL	ACCESORIOS
003.004.002.074	Sillas plásticas Monaco 74				Perdido	07/04/2014	beige	10	11,59	
003.004.002.075	Sillas plásticas Monaco 75				Perdido	07/04/2014	beige	10	11,59	
003.004.002.076	Sillas plásticas Monaco 76				Perdido	07/04/2014	beige	10	11,59	
003.004.002.077	Sillas plásticas Monaco 77				Perdido	07/04/2014	beige	10	11,59	
003.004.002.078	Sillas plásticas Monaco 78				Perdido	07/04/2014	beige	10	11,59	
003.004.002.079	Sillas plásticas Monaco 79				Perdido	07/04/2014	beige	10	11,59	
003.004.002.080	Sillas plásticas Monaco 80				Perdido	07/04/2014	beige	10	11,59	
003.004.002.081	Sillas plásticas Monaco 81				Perdido	07/04/2014	beige	10	11,59	
003.004.002.082	Sillas plásticas Monaco 82				Perdido	07/04/2014	beige	10	11,59	
003.004.002.083	Sillas plásticas Monaco 83				Perdido	07/04/2014	beige	10	11,59	
003.004.002.084	Sillas plásticas Monaco 84				Perdido	07/04/2014	beige	10	11,59	
003.004.002.085	Sillas plásticas Monaco 85				Perdido	07/04/2014	beige	10	11,59	
003.004.002.086	Sillas plásticas Monaco 86				Perdido	07/04/2014	beige	10	11,59	
003.004.002.087	Sillas plásticas Monaco 87				Perdido	07/04/2014	beige	10	11,59	
003.004.002.088	Sillas plásticas Monaco 88				Perdido	07/04/2014	beige	10	11,59	
003.004.002.089	Sillas plásticas Monaco 89				Perdido	07/04/2014	beige	10	11,59	

Ruc N°:
0960002190001

Dirección :
Comercio 205 y 5 de Junio

Teléfono :
042746695

Correo Electronico :
inf@municipiodabalao.gob.ec

Ciudad :
BALAO, CAB CANTONAL



G.A.D MUNICIPAL DE BALAO

LISTADO DE BIENES

CODIGO PATRIMONIAL : 1.4.1.01.03
NOMBRE DE LA CUENTA : mobiliarios (bienes de larga duración)

FECHA : 30/12/2022
PAGINA : 33 de 112

CODIGO SIGAME COD SECUNDARIO	NOMBRE	MARCA	SERIE	MODELO	ESTADO	F. COMPRA	COLOR	V. UTIL	V. TOTAL	ACCESORIOS
003.004.002.090	Sillas plásticas Monaco 90				Perdido	07/04/2014	beige	10	11,59	
003.004.002.091	Sillas plásticas Monaco 91				Perdido	07/04/2014	beige	10	11,59	
003.004.002.092	Sillas plásticas Monaco 92				Perdido	07/04/2014	beige	10	11,59	
003.004.002.093	Sillas plásticas Monaco 93				Perdido	07/04/2014	beige	10	11,59	
003.004.002.094	Sillas plásticas Monaco 94				Perdido	07/04/2014	beige	10	11,59	
003.004.002.095	Sillas plásticas Monaco 95				Perdido	07/04/2014	beige	10	11,59	
003.004.002.096	Sillas plásticas Monaco 96				Perdido	07/04/2014	beige	10	11,59	
003.004.002.097	Sillas plásticas Monaco 97				Perdido	07/04/2014	beige	10	11,59	
003.004.002.098	Sillas plásticas Monaco 98				Perdido	07/04/2014	beige	10	11,59	
003.004.002.099	Sillas plásticas Monaco 99				Perdido	07/04/2014	beige	10	11,59	
003.004.002.100	Sillas plásticas Monaco 100				Perdido	07/04/2014	beige	10	11,59	
003.004.003.001	Sillas Plásticas monaco 1				Perdido	12/03/2015	BEIGE	10	10,98	
003.004.003.002	Sillas Plásticas monaco 2				Perdido	12/03/2015	BEIGE	10	10,98	
003.004.003.003	Sillas Plásticas monaco 3				Perdido	12/03/2015	BEIGE	10	10,98	
003.004.003.004	Sillas Plásticas monaco 4				Perdido	12/03/2015	BEIGE	10	10,98	
003.004.003.005	Sillas Plásticas monaco 5				Perdido	12/03/2015	BEIGE	10	10,98	

Ruc N°:
0960002190001

Dirección :
Comercio 205 y 5 de Junio

Teléfono :
042746695

Correo Electronico :
info@municipiodebalao.gob.ec

Ciudad :
BALAO, CAB CANTONAL



G.A.D MUNICIPAL DE BALAO

LISTADO DE BIENES

CODIGO PATRIMONIAL: 1.4.1.01.03
NOMBRE DE LA CUENTA: mobiliarios (bienes de larga duración)

FECHA: 30/12/2022
PAGINA: 34 de 112

CODIGO SIGAME COD SECUNDARIO	NOMBRE	MARCA	SERIE	MODELO	ESTADO	F. COMPRA	COLOR	V. UTIL	V. TOTAL	ACCESORIOS
003.004.003.006	Sillas Plásticas monaco 6				Perdido	12/03/2015	BEIGE	10	10,98	
003.004.003.007	Sillas Plásticas monaco 7				Perdido	12/03/2015	BEIGE	10	10,98	
003.004.003.008	Sillas Plásticas monaco 8				Perdido	12/03/2015	BEIGE	10	10,98	
003.004.003.009	Sillas Plásticas monaco 9				Perdido	12/03/2015	BEIGE	10	10,98	
003.004.003.010	Sillas Plásticas monaco 10				Perdido	12/03/2015	BEIGE	10	10,98	
003.004.003.011	Sillas Plásticas monaco 11				Perdido	12/03/2015	BEIGE	10	10,98	
003.004.003.012	Sillas Plásticas monaco 12				Perdido	12/03/2015	BEIGE	10	10,98	
003.004.003.013	Sillas Plásticas monaco 13				Perdido	12/03/2015	BEIGE	10	10,98	
003.004.003.014	Sillas Plásticas monaco 14				Perdido	12/03/2015	BEIGE	10	10,98	
003.004.003.015	Sillas Plásticas monaco 15				Perdido	12/03/2015	BEIGE	10	10,98	
003.004.003.016	Sillas Plásticas monaco 16				Perdido	12/03/2015	BEIGE	10	10,98	
003.004.003.017	Sillas Plásticas monaco 17				Perdido	12/03/2015	BEIGE	10	10,98	
003.004.003.018	Sillas Plásticas monaco 18				Perdido	12/03/2015	BEIGE	10	10,98	
003.004.003.019	Sillas Plásticas monaco 19				Perdido	12/03/2015	BEIGE	10	10,98	
003.004.003.020	Sillas Plásticas monaco 20				Perdido	12/03/2015	BEIGE	10	10,98	
003.004.003.021	Sillas Plásticas monaco 21				Perdido	12/03/2015	BEIGE	10	10,98	

Ruc N°:
0960002190001

Dirección :
Comercio 205 y 5 de Junio

Teléfono :
042746695

Correo Electrónico :
inf@municipiodebalao.gob.ec

Ciudad :
BALAO, CAB CANTONAL



G.A.D MUNICIPAL DE BALAO

LISTADO DE BIENES

CODIGO PATRIMONIAL : 1.4.1.01.03
NOMBRE DE LA CUENTA : mobiliarios (bienes de larga duración)

FECHA : 30/12/2022
PAGINA: 35 de 112

CODIGO SIGAME COD SECUNDARIO	NOMBRE	MARCA	SERIE	MODELO	ESTADO	F. COMPRA	COLOR	V. UTIL	V. TOTAL	ACCESORIOS
003.004.003.022	Sillas Plásticas monaco 22				Perdido	12/03/2015	BEIGE	10	10,98	
003.004.003.023	Sillas Plásticas monaco 23				Perdido	12/03/2015	BEIGE	10	10,98	
003.004.003.024	Sillas Plásticas monaco 24				Perdido	12/03/2015	BEIGE	10	10,98	
003.004.003.025	Sillas Plásticas monaco 25				Perdido	12/03/2015	BEIGE	10	10,98	
003.004.003.026	Sillas Plásticas monaco 26				Perdido	12/03/2015	BEIGE	10	10,98	
003.004.003.027	Sillas Plásticas monaco 27				Perdido	12/03/2015	BEIGE	10	10,98	
003.004.003.028	Sillas Plásticas monaco 28				Perdido	12/03/2015	BEIGE	10	10,98	
003.004.003.029	Sillas Plásticas monaco 29				Perdido	12/03/2015	BEIGE	10	10,98	
003.004.003.030	Sillas Plásticas monaco 30				Perdido	12/03/2015	BEIGE	10	10,98	
003.004.003.031	Sillas Plásticas monaco 31				Perdido	12/03/2015	BEIGE	10	10,98	
003.004.003.032	Sillas Plásticas monaco 32				Perdido	12/03/2015	BEIGE	10	10,98	
003.004.003.033	Sillas Plásticas monaco 33				Malo	12/03/2015	BEIGE	10	10,98	
003.004.003.034	Sillas Plásticas monaco 34				Malo	12/03/2015	BEIGE	10	10,98	
003.004.003.035	Sillas Plásticas monaco 35				Malo	12/03/2015	BEIGE	10	10,98	
003.004.003.036	Sillas Plásticas monaco 36				Malo	12/03/2015	BEIGE	10	10,98	
003.004.003.037	Sillas Plásticas monaco 37				Malo	12/03/2015	BEIGE	10	10,98	



G.A.D MUNICIPAL DE BALAO

LISTADO DE BIENES

CODIGO PATRIMONIAL: 1.4.1.01.03
NOMBRE DE LA CUENTA: mobiliarios (bienes de larga duración)

FECHA: 30/12/2022
PAGINA: 36 de 112

CODIGO SIGAME COD SECUNDARIO	NOMBRE	MARCA	SERIE	MODELO	ESTADO	F. COMPRA	COLOR	V. UTIL	V. TOTAL	ACCESORIOS
003.004.003.038	Sillas Plásticas monaco 38				Malo	12/03/2015	BEIGE	10	10,98	
003.004.003.039	Sillas Plásticas monaco 39				Malo	12/03/2015	BEIGE	10	10,98	
003.004.003.040	Sillas Plásticas monaco 40				Malo	12/03/2015	BEIGE	10	10,98	
003.004.003.041	Sillas Plásticas monaco 41				Malo	12/03/2015	BEIGE	10	10,98	
003.004.003.042	Sillas Plásticas monaco 42				Bueno	12/03/2015	BEIGE	10	10,98	
003.004.003.043	Sillas Plásticas monaco 43				Bueno	12/03/2015	BEIGE	10	10,98	
003.004.003.044	Sillas Plásticas monaco 44				Bueno	12/03/2015	BEIGE	10	10,98	
003.004.003.045	Sillas Plásticas monaco 45				Bueno	12/03/2015	BEIGE	10	10,98	
003.004.003.046	Sillas Plásticas monaco 46				Bueno	12/03/2015	BEIGE	10	10,98	
003.004.003.047	Sillas Plásticas monaco 47				Bueno	12/03/2015	BEIGE	10	10,98	
003.004.003.048	Sillas Plásticas monaco 48				Bueno	12/03/2015	BEIGE	10	10,98	
003.004.003.049	Sillas Plásticas monaco 49				Bueno	12/03/2015	BEIGE	10	10,98	
003.004.003.050	Sillas Plásticas monaco 50				Bueno	12/03/2015	BEIGE	10	10,98	
003.004.004.001	Sillas Plásticas Monaco 1				Malo	14/07/2015	Beige	10	12,19	
003.004.004.002	Sillas Plásticas Monaco 2				Malo	14/07/2015	Beige	10	12,19	
003.004.004.003	Sillas Plásticas Monaco 3				Malo	14/07/2015	Beige	10	12,19	

Ruc N°:
0960002190001

Dirección :
Comercio 205 y 5 de Junio

Teléfono :
042746695

Correo Electronico :
municipiodebalao.gob.ec

Ciudad :
BALAO, CAB CANTONAL



G.A.D MUNICIPAL DE BALAO

LISTADO DE BIENES

CODIGO PATRIMONIAL : 1.4.1.01.03
NOMBRE DE LA CUENTA : mobiliarios (bienes de larga duración)

FECHA : 30/12/2022
PAGINA : 37 de 112

CODIGO SIGAME COD SECUNDARIO	NOMBRE	MARCA	SERIE	MODELO	ESTADO	F. COMPRA	COLOR	V. UTIL	V. TOTAL	ACCESORIOS
003.004.004.004	Sillas Plásticas Monaco 4				Malo	14/07/2015	Beige	10	12,19	
003.004.004.005	Sillas Plásticas Monaco 5				Malo	14/07/2015	Beige	10	12,19	
003.004.004.006	Sillas Plásticas Monaco 6				Malo	14/07/2015	Beige	10	12,19	
003.004.004.007	Sillas Plásticas Monaco 7				Malo	14/07/2015	Beige	10	12,19	
003.004.004.008	Sillas Plásticas Monaco 8				Malo	14/07/2015	Beige	10	12,19	
003.004.004.009	Sillas Plásticas Monaco 9				Malo	14/07/2015	Beige	10	12,19	
003.004.004.010	Sillas Plásticas Monaco 10				Malo	14/07/2015	Beige	10	12,19	
003.004.004.011	Sillas Plásticas Monaco 11				Malo	14/07/2015	Beige	10	12,19	
003.004.004.012	Sillas Plásticas Monaco 12				Malo	14/07/2015	Beige	10	12,19	
003.004.004.013	Sillas Plásticas Monaco 13				Malo	14/07/2015	Beige	10	12,19	
003.004.004.014	Sillas Plásticas Monaco 14				Malo	14/07/2015	Beige	10	12,19	
003.004.004.015	Sillas Plásticas Monaco 15				Malo	14/07/2015	Beige	10	12,19	
003.004.004.016	Sillas Plásticas Monaco 16				Malo	14/07/2015	Beige	10	12,19	
003.004.004.017	Sillas Plásticas Monaco 17				Malo	14/07/2015	Beige	10	12,20	
003.004.004.018	Sillas Plásticas Monaco 18				Malo	14/07/2015	Beige	10	12,20	
003.004.004.019	Sillas Plásticas Monaco 19				Malo	14/07/2015	Beige	10	12,20	

Ruc N°:
0960002190001

Dirección :
Comercio 205 y 5 de Junio

Teléfono :
042746695

Correo Electronico :
info@municipiodebalao.gob.ec

Ciudad :
BALAO, CAB CANTONAL



G.A.D MUNICIPAL DE BALAO

LISTADO DE BIENES

CODIGO PATRIMONIAL : 1.4.1.01.03
NOMBRE DE LA CUENTA : mobiliarios (bienes de larga duración)

FECHA : 30/12/2022
PAGINA : 38 de 112

CODIGO SIGAME COD SECUNDARIO	NOMBRE	MARCA	SERIE	MODELO	ESTADO	F. COMPRA	COLOR	V. UTIL	V. TOTAL	ACCESORIOS
003.004.004.020	Sillas Plásticas Monaco 20				Malo	14/07/2015	Beige	10	12,20	
003.004.004.021	Sillas Plásticas Monaco 21				Malo	14/07/2015	Beige	10	12,20	
003.004.004.022	Sillas Plásticas Monaco 22				Malo	14/07/2015	Beige	10	12,20	
003.004.004.023	Sillas Plásticas Monaco 23				Malo	14/07/2015	Beige	10	12,20	
003.004.004.024	Sillas Plásticas Monaco 24				Malo	14/07/2015	Beige	10	12,20	
003.004.004.025	Sillas Plásticas Monaco 25				Malo	14/07/2015	Beige	10	12,20	
003.004.004.026	Sillas Plásticas Monaco 26				Malo	14/07/2015	Beige	10	12,20	
003.004.004.027	Sillas Plásticas Monaco 27				Malo	14/07/2015	Beige	10	12,20	
003.004.004.028	Sillas Plásticas Monaco 28				Malo	14/07/2015	Beige	10	12,20	
003.004.004.029	Sillas Plásticas Monaco 29				Malo	14/07/2015	Beige	10	12,20	
003.004.004.030	Sillas Plásticas Monaco 30				Malo	14/07/2015	Beige	10	12,20	
003.004.004.031	Sillas Plásticas Monaco 31				Malo	14/07/2015	Beige	10	12,20	
003.004.004.032	Sillas Plásticas Monaco 32				Malo	14/07/2015	Beige	10	12,20	
003.004.004.033	Sillas Plásticas Monaco 33				Malo	14/07/2015	Beige	10	12,20	
003.004.004.034	Sillas Plásticas Monaco 34				Malo	14/07/2015	Beige	10	12,20	
003.004.004.035	Sillas Plásticas Monaco 35				Malo	14/07/2015	Beige	10	12,20	

Ruc N°:
0960002190001

Dirección :
Comercio 205 y 5 de Junio

Teléfono :
042746695

Correo Electronico :
int@nicipiodebalao.gob.ec

Ciudad :
BALAO, CAB CANTONAL



G.A.D MUNICIPAL DE BALAO

LISTADO DE BIENES

CODIGO PATRIMONIAL : 1.4.1.01.03
NOMBRE DE LA CUENTA : mobiliarios (bienes de larga duración)

FECHA : 30/12/2022
PAGINA : 39 de 112

CODIGO SIGAME COD SECUNDARIO	NOMBRE	MARCA	SERIE	MODELO	ESTADO	F. COMPRA	COLOR	V. UTIL	V. TOTAL	ACCESORIOS
003.004.004.036	Sillas Plásticas Monaco 36				Malo	14/07/2015	Beige	10	12,20	
003.004.004.037	Sillas Plásticas Monaco 37				Malo	14/07/2015	Beige	10	12,20	
003.004.004.038	Sillas Plásticas Monaco 38				Malo	14/07/2015	Beige	10	12,20	
003.004.004.039	Sillas Plásticas Monaco 39				Malo	14/07/2015	Beige	10	12,20	
003.004.004.040	Sillas Plásticas Monaco 40				Malo	14/07/2015	Beige	10	12,20	
003.004.004.041	Sillas Plásticas Monaco 41				Malo	14/07/2015	Beige	10	12,20	
003.004.004.042	Sillas Plásticas Monaco 42				Malo	14/07/2015	Beige	10	12,20	
003.004.004.043	Sillas Plásticas Monaco 43				Malo	14/07/2015	Beige	10	12,20	
003.004.004.044	Sillas Plásticas Monaco 44				Malo	14/07/2015	Beige	10	12,20	
003.004.004.045	Sillas Plásticas Monaco 45				Malo	14/07/2015	Beige	10	12,20	
003.004.004.046	Sillas Plásticas Monaco 46				Malo	14/07/2015	Beige	10	12,20	
003.004.004.047	Sillas Plásticas Monaco 47				Malo	14/07/2015	Beige	10	12,20	
003.004.004.048	Sillas Plásticas Monaco 48				Malo	14/07/2015	Beige	10	12,20	
003.004.004.049	Sillas Plásticas Monaco 49				Malo	14/07/2015	Beige	10	12,20	
003.004.004.050	Sillas Plásticas Monaco 50				Malo	14/07/2015	Beige	10	12,20	
003.005.001	Sillón Ejecutivo c/brazos			DOMUS	Malo	23/10/2015	Negro	10	280,00	

Ruc N°:
0960002190001

Dirección :
Comercio 205 y 5 de Junio

Teléfono :
042746695

Correo Electronico :
info@municipiodebalao.gob.ec

Ciudad :
BALAO, CAB CANTONAL



G.A.D MUNICIPAL DE BALAO

LISTADO DE BIENES

CODIGO PATRIMONIAL : 1.4.1.01.03
NOMBRE DE LA CUENTA : mobiliarios (bienes de larga duración)

FECHA : 30/12/2022
PAGINA : 40 de 112

CODIGO SIGAME COD SECUNDARIO	NOMBRE	MARCA	SERIE	MODELO	ESTADO	F. COMPRA	COLOR	V. UTIL	V. TOTAL	ACCESORIOS
003.005.002	Sillón Gerencial			LG	Regular	11/11/2010	AZUL	10	185,00	
003.005.003	Sillón Ejecutivo con brazos				Bueno	07/12/2010	NEGRO	10	185,00	
003.005.004	Sillón Ejecutivo con brazos				Malo	07/12/2010	NEGRO	10	185,00	
003.005.005	Sillón en tela malla c/brazos			Estudio	Regular	10/09/2019	Negro	10	134,40	
003.005.006	Sillón en tela malla c/brazos			Estudio	Regular	10/09/2019	Negro	10	134,40	
003.005.007	Sillón en tela malla c/brazos			Estudio	Bueno	10/09/2019	Negro	10	134,40	
003.005.008	Sillón en tela malla c/brazos			Estudio	Bueno	10/09/2019	Negro	10	134,40	
003.005.009	Sillón en tela malla c/brazos			Estudio	Bueno	10/09/2019	Negro	10	134,40	
003.005.010	Sillón en tela malla c/brazos			Estudio	Bueno	10/09/2019	Negro	10	134,40	
003.005.011	Sillón en tela malla c/brazos			Studio	Bueno	11/11/2019	Negro	10	145,60	
003.005.012	Sillón en tela malla c/brazos			Studio	Regular	11/11/2019	Negro	10	145,60	
003.005.013	Sillón en tela malla c/brazos			Studio	Regular	11/11/2019	Negro	10	145,60	
003.005.014	Sillón en tela malla c/brazos			Studio	Bueno	11/11/2019	Negro	10	145,60	
003.006.001	Silla Taburete			JONAS	Bueno	10/08/2016	Negro	10	136,80	
004.001.001	Biblioteca c/repisas internas y puertas abatible				Bueno	02/06/2011	Granadillo	10	450,00	llaves
004.001.002	Biblioteca c/repisas internas y puertas abatible				Malo	02/06/2011	granadillo/negro	10	450,00	llaves

Ruc N°:
0960002190001

Dirección :
Comercio 205 y 5 de Junio

Teléfono :
042746695

Correo Electronico :
inf@municipiodebalao.gob.ec

Ciudad :
BALAO, CAB CANTONAL



G.A.D MUNICIPAL DE BALAO

LISTADO DE BIENES

CODIGO PATRIMONIAL : 1.4.1.01.03
NOMBRE DE LA CUENTA : mobiliarios (bienes de larga duración)

FECHA : 30/12/2022
PAGINA: 41 de 112

CODIGO SIGAME COD SECUNDARIO	NOMBRE	MARCA	SERIE	MODELO	ESTADO	F. COMPRA	COLOR	V. UTIL	V. TOTAL	ACCESORIOS
004.001.003	Modular tipo Biblioteca de 2 puertas				Bueno	26/01/2012	Granadillo/negro	10	450,00	llaves
004.001.004	Modular tipo Biblioteca de 2 puertas				Bueno	18/01/2012	Granadillo	10	450,00	llaves
004.001.005	Biblioteca con puertas de madera				Bueno	05/03/2012		10	420,00	LLaves
004.001.006	Biblioteca con puertas enmarcadas				Bueno	04/05/2012	cerezo agreste	10	460,00	llaves
004.001.007	Biblioteca Especial con puertas enmarcadas				Bueno	16/02/2012	NEGRO	10	500,00	llaves
004.001.008	Biblioteca Especial con puertas enmarcadas				Regular	16/02/2012	Negro	10	500,00	llaves
004.001.009	Biblioteca Especial con puertas enmarcadas				Bueno	16/02/2012	Negro	10	500,00	llaves
004.001.010	Biblioteca Especial con puertas enmarcadas				Bueno	16/02/2012	Negro	10	500,00	llaves
004.001.011	Biblioteca con puertas enmarcadas				Regular	01/06/2012	Granadillo/negro	10	460,00	llaves
004.001.012	Biblioteca Especial con puertas enmarcadas				Regular	04/12/2012	Granadillo/negro	10	580,00	llaves
004.001.013	Biblioteca Especial con puertas enmarcadas				Bueno	04/06/2013	GRANADILLO/NEGRO	10	537,60	llaves
004.001.014	Biblioteca c/puertas abatible de vidrio y madera				Bueno	14/11/2013	Granadillo	10	504,00	Llaves
004.001.015	Biblioteca c/replisa internas metálicas				Bueno	16/12/2013	Granadillo / negro	10	492,60	
004.001.016	Modular tipo biblioteca				Bueno	21/03/2014	Granadillo	10	504,00	llaves
004.001.017	Modular tipo Biblioteca				Regular	07/10/2014	granadillo/negro	10	504,00	LLaves
004.001.018	Modular tipo Biblioteca				Bueno	07/10/2014	granadillo/negro	10	504,00	LLaves

Ruc N°:
0960002190001

Dirección :
Comercio 205 y 5 de Junio

Teléfono :
042746695

Correo Electronico :
info@municipiodebalao.gob.ec

Ciudad :
BALAO, CAB CANTONAL



G.A.D MUNICIPAL DE BALAO

LISTADO DE BIENES

CODIGO PATRIMONIAL: 1.4.1.01.03
NOMBRE DE LA CUENTA: mobiliarios (bienes de larga duración)

FECHA: 30/12/2022
PAGINA: 42 de 112

CODIGO SIGAME COD SECUNDARIO	NOMBRE	MARCA	SERIE	MODELO	ESTADO	F. COMPRA	COLOR	V. UTIL	V. TOTAL	ACCESORIOS
004.001.019	Modular tipo biblioteca				Bueno	01/12/2014	granadillo /negro	10	504,00	
004.001.020	Modular tipo Biblioteca				Regular	01/10/2015	Granadillo	10	504,00	
004.001.021	Modular tipo Biblioteca				Bueno	23/10/2015	Granadillo	10	504,00	
004.001.022	Biblioteca con puerta de vidrio			m-1-988	Regular	17/03/2016	Negro	10	504,00	llaves
004.001.023	Biblioteca con puerta de vidrio			m-1-988	Regular	17/03/2016	Negro	10	504,00	llaves
004.001.024	Biblioteca con puerta de vidrio			M - 1-988	Bueno	17/05/2016	Negro	10	504,00	Llaves
004.001.025	Biblioteca Gerencial			M - L - 988	Bueno	10/08/2016	Negro	10	513,00	Llaves
004.001.026	Modular tipo biblioteca				Regular	05/08/2008	MADERO/NEGRO	10	400,00	
004.001.027	Modular tipo biblioteca				Regular	05/08/2008	GRANADILLO/NEGRO	10	400,00	
004.001.028	Vitrina biblioteca Gerencial				Regular	15/10/2009	GRANADILLO/NEGRO	10	480,00	
004.001.029	Biblioteca gerencial				Bueno	01/09/2010	GRANADILLO	10	430,00	
004.001.030	Biblioteca Gerencial				Regular	07/12/2010	GRANADILLO	10	450,00	
004.001.031	Biblioteca Gerencial				Bueno	07/12/2010	GRANADILLO	10	450,00	
004.001.032	Biblioteca c/puertas abatibles vidrio y madera				Bueno	22/11/2011	GRANADILLO	10	450,00	
004.001.033	Biblioteca c/puertas abatibles vidrio y madera				Bueno	01/12/2011	GRANADILLO	10	450,00	
004.001.034	Modular archivo de piso				Bueno	19/08/2020	Caramelo/negro	10	481,60	

Ruc N°:
0960002190001

Dirección :
Comercio 205 y 5 de Junio

Teléfono :
042746695

Correo Electronico :
inf@municipiodebalao.gob.ec

Ciudad :
BALAO, CAB CANTONAL



G.A.D MUNICIPAL DE BALAO

LISTADO DE BIENES

CODIGO PATRIMONIAL : 1.4.1.01.03
NOMBRE DE LA CUENTA : mobiliarios (bienes de larga duración)

FECHA : 30/12/2022
PAGINA : 43 de 112

CODIGO SIGAME COD SECUNDARIO	NOMBRE	MARCA	SERIE	MODELO	ESTADO	F. COMPRA	COLOR	V. UTIL	V. TOTAL	ACCESORIOS
005.001.001	Cajonera				Bueno	02/06/2011	granadillo/negro	10	135,00	llaves
005.001.002	Cajonera				Bueno	25/01/2013	negro/granadillo	10	151,20	llaves
005.001.003	Cajonera				Malo	01/10/2015	Haya/olivo	10	168,00	
005.001.004	Cajonera				Regular	23/10/2015	Aya	10	179,20	
005.002.001	Cajonera				Bueno	08/11/2017	Granadillo	10	156,80	llaves
005.002.002	Cajonera tipo archivo 3 gavetas				Bueno	05/08/2010	GRANADILLO	10	150,00	
006.001.001	Carpas armables				Malo	09/11/2012	Bianco	10	360,00	
006.001.002	Carpas armables				Malo	09/11/2012	Rojo	10	360,00	
006.001.003	Carpa armable				Malo	14/03/2016	AZUL	10	716,80	
007.001.001.001	Mesas Plásticas Style 1			Style	Regular	09/11/2012	Bianco, Rojo y Negro	10	44,68	
007.001.001.002	Mesas Plásticas Style 2			Style	Regular	09/11/2012	Bianco, Rojo y Negro	10	44,68	
007.001.001.003	Mesas Plásticas Style 3			Style	Regular	09/11/2012	Bianco, Rojo y Negro	10	44,68	
007.001.001.004	Mesas Plásticas Style 4			Style	Regular	09/11/2012	Bianco, Rojo y Negro	10	44,68	
007.001.001.005	Mesas Plásticas Style 5			Style	Regular	09/11/2012	Bianco, Rojo y Negro	10	44,68	
007.001.001.006	Mesas Plásticas Style 6			Style	Regular	09/11/2012	Bianco, Rojo y Negro	10	44,68	
007.001.001.007	Mesas Plásticas Style 7			Style	Regular	09/11/2012	Bianco, Rojo y Negro	10	44,68	

Ruc N°:
0960002190001

Dirección :
Comercio 205 y 5 de Junio

Teléfono :
042746695

Correo Electronico :
info@municipiodebalao.gob.ec

Ciudad :
BALAO, CAB CANTONAL



G.A.D MUNICIPAL DE BALAO

LISTADO DE BIENES

CODIGO PATRIMONIAL : 1.4.1.01.03
NOMBRE DE LA CUENTA : mobiliarios (bienes de larga duración)

FECHA : 30/12/2022
PAGINA: 44 de 112

CODIGO SIGAME COD SECUNDARIO	NOMBRE	MARCA	SERIE	MODELO	ESTADO	F. COMPRA	COLOR	V. UTIL	V. TOTAL	ACCESORIOS
007.001.001.008	Mesas Plásticas Style 8			Style	Regular	09/11/2012	Blanco, Rojo y Negro	10	44,68	
007.001.001.009	Mesas Plásticas Style 9			Style	Regular	09/11/2012	Blanco, Rojo y Negro	10	44,68	
007.001.001.010	Mesas Plásticas Style 10			Style	Regular	09/11/2012	Blanco, Rojo y Negro	10	44,68	
007.001.001.011	Mesas Plásticas Style 11			Style	Regular	09/11/2012	Blanco, Rojo y Negro	10	44,68	
007.001.001.012	Mesas Plásticas Style 12			Style	Regular	09/11/2012	Blanco, Rojo y Negro	10	44,68	
007.001.001.013	Mesas Plásticas Style 13			Style	Regular	09/11/2012	Blanco, Rojo y Negro	10	44,68	
007.001.001.014	Mesas Plásticas Style 14			Style	Regular	09/11/2012	Blanco, Rojo y Negro	10	44,68	
007.001.001.015	Mesas Plásticas Style 15			Style	Regular	09/11/2012	Blanco, Rojo y Negro	10	44,68	
007.001.001.016	Mesas Plásticas Style 16			Style	Regular	09/11/2012	Blanco, Rojo y Negro	10	44,68	
007.001.001.017	Mesas Plásticas Style 17			Style	Malo	09/11/2012	Blanco, Rojo y Negro	10	44,68	
007.001.001.018	Mesas Plásticas Style 18			Style	Malo	09/11/2012	Blanco, Rojo y Negro	10	44,68	
007.001.001.019	Mesas Plásticas Style 19			Style	Malo	09/11/2012	Blanco, Rojo y Negro	10	44,68	
007.001.001.020	Mesas Plásticas Style 20			Style	Malo	09/11/2012	Blanco, Rojo y Negro	10	44,68	
007.001.001.021	Mesas Plásticas Style 21			Style	Malo	09/11/2012	Blanco, Rojo y Negro	10	44,68	
007.001.001.022	Mesas Plásticas Style 22			Style	Malo	09/11/2012	Blanco, Rojo y Negro	10	44,68	
007.001.001.023	Mesas Plásticas Style 23			Style	Malo	09/11/2012	Blanco, Rojo y Negro	10	44,68	

Ruc N°:
0960002190001

Dirección :
Comercio 205 y 5 de Junio

Teléfono :
042746695

Correo Electronico :
inf@municipiodebalao.gob.ec

Ciudad :
BALAO, CAB CANTONAL



G.A.D MUNICIPAL DE BALAO

LISTADO DE BIENES

CODIGO PATRIMONIAL : 1.4.1.01.03
NOMBRE DE LA CUENTA : mobiliarios (bienes de larga duración)

FECHA : 30/12/2022
PAGINA: 45 de 112

CODIGO SIGAME COD SECUNDARIO	NOMBRE	MARCA	SERIE	MODELO	ESTADO	F. COMPRA	COLOR	V. UTIL	V. TOTAL	ACCESORIOS
007.001.001.024	Mesas Plásticas Style 24			Style	Malo	09/11/2012	Blanco, Rojo y Negro	10	44,68	
007.001.001.025	Mesas Plásticas Style 25			Style	Malo	09/11/2012	Blanco, Rojo y Negro	10	44,68	
007.001.001.026	Mesas Plásticas Style 26			Style	Malo	09/11/2012	Blanco, Rojo y Negro	10	44,68	
007.001.001.027	Mesas Plásticas Style 27			Style	Malo	09/11/2012	Blanco, Rojo y Negro	10	44,68	
007.001.001.028	Mesas Plásticas Style 28			Style	Malo	09/11/2012	Blanco, Rojo y Negro	10	44,68	
007.001.001.029	Mesas Plásticas Style 29			Style	Malo	09/11/2012	Blanco, Rojo y Negro	10	44,68	
007.001.001.030	Mesas Plásticas Style 30			Style	Malo	09/11/2012	Blanco, Rojo y Negro	10	44,68	
007.001.001.031	Mesas Plásticas Style 31			Style	Malo	09/11/2012	Blanco, Rojo y Negro	10	44,68	
007.001.001.032	Mesas Plásticas Style 32			Style	Malo	09/11/2012	Blanco, Rojo y Negro	10	44,68	
007.001.001.033	Mesas Plásticas Style 33			Style	Malo	09/11/2012	Blanco, Rojo y Negro	10	44,68	
007.001.001.034	Mesas Plásticas Style 34			Style	Malo	09/11/2012	Blanco, Rojo y Negro	10	44,68	
007.001.001.035	Mesas Plásticas Style 35			Style	Malo	09/11/2012	Blanco, Rojo y Negro	10	44,68	
007.001.001.036	Mesas Plásticas Style 36			Style	Malo	09/11/2012	Blanco, Rojo y Negro	10	44,68	
007.001.001.037	Mesas Plásticas Style 37			Style	Malo	09/11/2012	Blanco, Rojo y Negro	10	44,68	
007.001.001.038	Mesas Plásticas Style 38			Style	Malo	09/11/2012	Blanco, Rojo y Negro	10	44,68	
007.001.001.039	Mesas Plásticas Style 39			Style	Malo	09/11/2012	Blanco, Rojo y Negro	10	44,68	

Ruc N°:
0960002190001

Dirección :
Comercio 205 y 5 de Junio

Teléfono :
042746695

Correo Electronico :
info@municipiodebalao.gob.ec

Ciudad :
BALAO, CAB CANTONAL



G.A.D MUNICIPAL DE BALAO

LISTADO DE BIENES

CODIGO PATRIMONIAL : 1.4.1.01.03
NOMBRE DE LA CUENTA : mobiliarios (bienes de larga duración)

FECHA : 30/12/2022
PAGINA: 46 de 112

CODIGO SIGAME COD SECUNDARIO	NOMBRE	MARCA	SERIE	MODELO	ESTADO	F. COMPRA	COLOR	V. UTIL	V. TOTAL	ACCESORIOS
007.001.001.040	Mesas Plásticas Style 40			Style	Malo	09/11/2012	Blanco, Rojo y Negro	10	44,68	
007.001.002.001	Mesa plásticas Bal 1				Perdido	07/04/2014	beige	10	34,96	
007.001.002.002	Mesa plásticas Bal 2				Perdido	07/04/2014	beige	10	34,96	
007.001.002.003	Mesa plásticas Bal 3				Perdido	07/04/2014	beige	10	34,96	
007.001.002.004	Mesa plásticas Bal 4				Perdido	07/04/2014	beige	10	34,96	
007.001.002.005	Mesa plásticas Bal 5				Perdido	07/04/2014	beige	10	34,96	
007.001.002.006	Mesa plásticas Bal 6				Perdido	07/04/2014	beige	10	34,96	
007.001.002.007	Mesa plásticas Bal 7				Perdido	07/04/2014	beige	10	34,96	
007.001.002.008	Mesa plásticas Bal 8				Perdido	07/04/2014	beige	10	34,96	
007.001.002.009	Mesa plásticas Bal 9				Perdido	07/04/2014	beige	10	34,96	
007.001.002.010	Mesa plásticas Bal 10				Perdido	07/04/2014	beige	10	34,96	
007.001.002.011	Mesa plásticas Bal 11				Perdido	07/04/2014	beige	10	34,96	
007.001.002.012	Mesa plásticas Bal 12				Perdido	07/04/2014	beige	10	34,96	
007.001.002.013	Mesa plásticas Bal 13				Perdido	07/04/2014	beige	10	34,96	
007.001.002.014	Mesa plásticas Bal 14				Perdido	07/04/2014	beige	10	34,96	
007.001.002.015	Mesa plásticas Bal 15				Malo	07/04/2014	beige	10	34,96	

Ruc N°:
0960002190001

Dirección :
Comercio 205 y 5 de Junio

Teléfono :
042746695

Correo Electronico :
inf@municipiodebalao.gob.ec

Ciudad :
BALAO, CAB CANTONAL



G.A.D MUNICIPAL DE BALAO

LISTADO DE BIENES

CODIGO PATRIMONIAL : 1.4.1.01.03
NOMBRE DE LA CUENTA : mobiliarios (bienes de larga duración)

FECHA : 30/12/2022
PAGINA : 47 de 112

CODIGO SIGAME COD SECUNDARIO	NOMBRE	MARCA	SERIE	MODELO	ESTADO	F. COMPRA	COLOR	V. UTIL	V. TOTAL	ACCESORIOS
007.001.002.016	Mesa plásticas Bal 16				Malo	07/04/2014	beige	10	34,96	
007.001.002.017	Mesa plásticas Bal 17				Malo	07/04/2014	beige	10	34,96	
007.001.002.018	Mesa plásticas Bal 18				Malo	07/04/2014	beige	10	34,96	
007.001.002.019	Mesa plásticas Bal 19				Malo	07/04/2014	beige	10	34,96	
007.001.002.020	Mesa plásticas Bal 20				Malo	07/04/2014	beige	10	34,96	
007.001.002.021	Mesa plásticas Bal 21				Malo	07/04/2014	beige	10	34,96	
007.001.002.022	Mesa plásticas Bal 22				Malo	07/04/2014	beige	10	34,96	
007.001.002.023	Mesa plásticas Bal 23				Malo	07/04/2014	beige	10	34,96	
007.001.002.024	Mesa plásticas Bal 24				Malo	07/04/2014	beige	10	34,96	
007.001.002.025	Mesa plásticas Bal 25				Malo	07/04/2014	beige	10	34,96	
007.001.003.001	Mesa Plásticas Batlica 1				Malo	12/03/2015	BEIGE	10	36,83	
007.001.003.002	Mesa Plásticas Batlica 2				Malo	12/03/2015	BEIGE	10	36,83	
007.001.003.003	Mesa Plásticas Batlica 3				Malo	12/03/2015	BEIGE	10	36,83	
007.001.003.004	Mesa Plásticas Batlica 4				Malo	12/03/2015	BEIGE	10	36,83	
007.001.003.005	Mesa Plásticas Batlica 5				Malo	12/03/2015	BEIGE	10	36,83	
007.001.003.006	Mesa Plásticas Batlica 6				Malo	12/03/2015	BEIGE	10	36,83	

Ruc N°:
0960002190001

Dirección :
Comercio 205 y 5 de Junio

Teléfono :
042746695

Correo Electronico :
info@municipiodebalao.gob.ec

Ciudad :
BALAO, CAB CANTONAL



G.A.D MUNICIPAL DE BALAO

LISTADO DE BIENES

CODIGO PATRIMONIAL : 1.4.1.01.03
NOMBRE DE LA CUENTA : mobiliarios (bienes de larga duración)

FECHA : 30/12/2022
PAGINA: 48 de 112

CODIGO SIGAME COD SECUNDARIO	NOMBRE	MARCA	SERIE	MODELO	ESTADO	F. COMPRA	COLOR	V. UTIL	V. TOTAL	ACCESORIOS
007.001.003.007	Mesa Plásticas Baltica 7				Malo	12/03/2015	BEIGE	10	36,83	
007.001.003.008	Mesa Plásticas Baltica 8				Malo	12/03/2015	BEIGE	10	36,83	
007.001.003.009	Mesa Plásticas Baltica 9				Malo	12/03/2015	BEIGE	10	36,83	
007.001.003.010	Mesa Plásticas Baltica 10				Perdido	12/03/2015	BEIGE	10	36,83	
007.001.003.011	Mesa Plásticas Baltica 11				Perdido	12/03/2015	BEIGE	10	36,83	
007.001.003.012	Mesa Plásticas Baltica 12				Perdido	12/03/2015	BEIGE	10	36,90	
007.001.004.001	Mesa Plásticas Báttica 1				Regular	12/08/2015	BEIGE	10	36,84	
007.001.004.002	Mesa Plásticas Báttica 2				Regular	12/08/2015	BEIGE	10	36,84	
007.001.004.003	Mesa Plásticas Báttica 3				Malo	12/08/2015	BEIGE	10	36,85	
007.001.004.004	Mesa Plásticas Báttica 4				Malo	12/08/2015	BEIGE	10	36,85	
007.001.004.005	Mesa Plásticas Báttica 5				Malo	12/08/2015	BEIGE	10	36,85	
007.001.004.006	Mesa Plásticas Báttica 6				Malo	12/08/2015	BEIGE	10	36,85	
007.001.004.007	Mesa Plásticas Báttica 7				Malo	12/08/2015	BEIGE	10	36,85	
007.001.004.008	Mesa Plásticas Báttica 8				Malo	12/08/2015	BEIGE	10	36,85	
007.001.004.009	Mesa Plásticas Báttica 9				Perdido	12/08/2015	BEIGE	10	36,85	
007.001.004.010	Mesa Plásticas Báttica 10				Perdido	12/08/2015	BEIGE	10	36,85	

Ruc N°:
0960002190001

Dirección :
Comercio 205 y 5 de Junio

Teléfono :
042746695

Correo Electronico :
inf@municipiodebalao.gob.ec

Ciudad :
BALAO, CAB CANTONAL



G.A.D MUNICIPAL DE BALAO

LISTADO DE BIENES

CODIGO PATRIMONIAL : 1.4.1.01.03
NOMBRE DE LA CUENTA : mobiliarios (bienes de larga duración)

FECHA : 30/12/2022
PAGINA: 49 de 112

CODIGO SIGAME COD SECUNDARIO	NOMBRE	MARCA	SERIE	MODELO	ESTADO	F. COMPRA	COLOR	V. UTIL	V. TOTAL	ACCESORIOS
007.002.001	Mesa Especial				Bueno	06/05/2014	Tamarindo	10	168,00	
007.002.002	Mesa Metálica				Regular	11/07/2014	Blanco hueso	10	224,00	
007.002.003	Mesa de trabajo				Bueno	07/10/2014	Granadillo/negro	10	156,80	
007.002.004	Mesa cuadrada				Bueno	10/08/2016	Negro	10	205,20	
007.002.005	Mesa Metálica				Bueno	26/04/2017	CAFE	10	250,00	
007.002.006	Mesa para impresora				Bueno	01/10/2008	GRANADILLO	10	140,00	
007.002.007	Mesa Especial				Bueno	04/08/2009	GRANADILLA	10	130,00	
007.002.008	Mesa Lineal				Bueno	05/12/2017	Cedro	10	112,00	
008.001.001	Percha metálica				Bueno	18/01/2013	Blanco hueso	10	168,00	
008.001.002	Percha Metálica				Bueno	14/03/2014	Gris	10	469,82	
008.001.003	Percha Metálica				Bueno	14/03/2014	Gris	10	469,82	
008.001.004	Percha Metálica				Bueno	16/07/2015	Gris/oscuro	10	557,76	
008.001.005	Percha Metálica				Bueno	16/07/2015	Gris/oscuro	10	371,84	
008.001.006	Percha Metálica				Bueno	21/09/2015	Gris	10	672,00	
008.001.007	Percha Metálica				Bueno	19/04/2016	Gris	10	504,00	
008.001.008	Percha Metálica				Bueno	19/04/2016	Gris	10	526,40	

Ruc N°:
0960002190001

Dirección :
Comercio 205 y 5 de Junio

Teléfono :
042746695

Correo Electronico :
info@municipiodebalao.gob.ec

Ciudad :
BALAO, CAB CANTONAL



G.A.D MUNICIPAL DE BALAO

LISTADO DE BIENES

CODIGO PATRIMONIAL: 1.4.1.01.03
NOMBRE DE LA CUENTA: mobiliarios (bienes de larga duración)

FECHA: 30/12/2022
PAGINA: 50 de 112

CODIGO SIGAME COD SECUNDARIO	NOMBRE	MARCA	SERIE	MODELO	ESTADO	F. COMPRA	COLOR	V. UTIL	V. TOTAL	ACCESORIOS
008.001.009	Percha Metálica 5 pisos				Bueno	16/05/2016	Gris	10	392,00	
008.001.010	Percha Metálica 5 pisos				Bueno	16/05/2016	Gris	10	392,00	
008.001.011	Percha Metálica 5 pisos				Bueno	16/05/2016	Gris	10	392,00	
008.001.012	Percha Metálica 5 pisos				Bueno	16/05/2016	Gris	10	392,00	
008.001.013	Percha Metálica 7 pisos				Bueno	01/08/2016	GRIS	10	769,50	
008.001.014	Percha Metálica 7 pisos				Bueno	01/08/2016	Gris	10	433,20	
008.001.015	Percha Metálica 7 pisos				Bueno	07/10/2016	gris	10	627,00	
008.001.016	Percha Metálica 7 pisos				Bueno	07/10/2016	gris	10	627,00	
008.001.017	Percha Metálica 6 pisos				Bueno	07/10/2016	gris	10	758,10	
008.001.018	Percha Metálica 6 pisos				Bueno	07/10/2016	gris	10	604,20	
008.001.019	Percha Metálica 7 pisos				Bueno	07/10/2016	gris	10	769,50	
008.001.020	Percha Metálica 7 pisos				Bueno	26/04/2017	GRIS	10	350,00	
008.001.021	Percha Metálica 7 pisos				Bueno	26/04/2017	GRIS	10	625,00	
008.001.022	Percha Metálica 7 pisos				Bueno	26/04/2017	GRIS	10	625,00	
008.001.023	Percha Metálica 7 pisos				Bueno	26/04/2017	GRIS	10	750,00	
008.001.024	Percha Metálica 6 pisos				Bueno	26/04/2017	GRIS	10	475,00	

Ruc N°:
0960002190001

Dirección :
Comercio 205 y 5 de Junio

Teléfono :
042746695

Correo Electronico :
inf@municipiodebalao.gob.ec

Ciudad :
BALAO, CAB CANTONAL



G.A.D MUNICIPAL DE BALAO

LISTADO DE BIENES

CODIGO PATRIMONIAL : 1.4.1.01.03
NOMBRE DE LA CUENTA : mobiliarios (bienes de larga duración)

FECHA : 30/12/2022
PAGINA : 51 de 112

CODIGO SIGAME COD SECUNDARIO	NOMBRE	MARCA	SERIE	MODELO	ESTADO	F. COMPRA	COLOR	V. UTIL	V. TOTAL	ACCESORIOS
008.001.025	Percha Metálica 7 pisos				Bueno	26/04/2017	GRIS	10	600,00	
008.001.026	Percha Metálica 7 pisos				Bueno	19/09/2017	gris	10	400,00	
008.001.027	Percha Metálica 7 pisos				Bueno	07/03/2018	gris	10	850,00	
008.001.028	Percha Metálica 6 pisos				Bueno	22/05/2018	Gris	10	750,00	
008.001.029	Percha metálica 7 pisos				Bueno	22/05/2018	Gris	10	850,00	
008.001.030	Percha metálica 7 pisos				Bueno	22/05/2018		10	350,00	
009.001.001	Tandem de 3 puestos			COD. 406	Regular	01/07/2015	VERDE/BLANCO	10	268,80	
009.001.002	Tandem de 4 puestos			ATLANTA	Bueno	23/10/2015	Azul	10	291,20	
009.001.003	Tandem de 4 puestos			ATLANTA M - E -944	Bueno	03/12/2015	AZUL/NEGRO	10	291,20	
009.001.004	Tandem de 4 puestos			ATLANTA M - E - 944	Bueno	03/12/2015	AZUL/NEGRO	10	291,20	
009.001.005	Tandem de 3 puestos			ATLANTA NORMAL	Bueno	10/02/2017	NEGRO	10	273,60	
009.001.006	Tandem de 3 puestos			ATLANTA NORMAL	Bueno	10/02/2017	NEGRO	10	273,60	
009.001.007	Tandem de 3 puestos			ATLANTA NORMAL	Bueno	10/02/2017	NEGRO	10	273,60	
009.001.008	Tandem de 3 puestos			ATLANTA NORMAL	Bueno	10/02/2017	NEGRO	10	273,60	
009.001.009	Tandem de 4 puestos			ERGOFLEX	Bueno	14/12/2018	AZUL	10	291,20	
009.001.010	Tandem de 4 puestos en cuerina			Graffiti	Bueno	10/09/2019	Negro	10	280,00	

Ruc N°:
0960002190001

Dirección :
Comercio 205 y 5 de Junio

Teléfono :
042746695

Correo Electronico :
info@municipiodebalao.gob.ec

Ciudad :
BALAO, CAB CANTONAL



G.A.D MUNICIPAL DE BALAO

LISTADO DE BIENES

CODIGO PATRIMONIAL : 1.4.1.01.03
NOMBRE DE LA CUENTA : mobiliarios (bienes de larga duración)

FECHA : 30/12/2022
PAGINA: 52 de 112

CODIGO SIGAME COD SECUNDARIO	NOMBRE	MARCA	SERIE	MODELO	ESTADO	F. COMPRA	COLOR	V. UTIL	V. TOTAL	ACCESORIOS
009.001.011	Tandem de 4 puestos en cuerina			Graffiti	Bueno	10/09/2019	Negro	10	280,00	
009.001.012	Tandem de 4 puestos en cuerina			Graffiti	Bueno	10/09/2019	Negro	10	280,00	
009.001.013	Tandem de 4 puestos en cuerina			Graffiti	Bueno	10/09/2019	Negro	10	280,00	
009.001.014	Tandem de 4 puestos en cuerina			Graffiti	Bueno	10/09/2019		10	280,00	
009.001.015	Tandem de 4 puestos en cuerina			Graffiti	Bueno	10/09/2019	Negro	10	280,00	
009.001.016	Tandem tripersonal				Bueno	19/08/2020	Negro	10	189,00	
009.001.017	Tandem tripersonal				Bueno	19/08/2020	Negro	10	189,00	
010.001	Estación de Trabajo				Bueno	04/07/2015	granadillo/negro	10	638,40	llaves
011.001.001.001	Catres de polietileno p/niños 1				Malo	02/08/2016		10	78,66	
011.001.001.002	Catres de polietileno p/niños 2				Malo	02/08/2016		10	78,66	
011.001.001.003	Catres de polietileno p/niños 3				Malo	02/08/2016		10	78,66	
011.001.001.004	Catres de polietileno p/niños 4				Malo	02/08/2016		10	78,66	
011.001.001.005	Catres de polietileno p/niños 5				Malo	02/08/2016		10	78,66	
011.001.001.006	Catres de polietileno p/niños 6				Malo	02/08/2016		10	78,66	
011.001.001.007	Catres de polietileno p/niños 7				Malo	02/08/2016		10	78,66	
011.001.001.008	Catres de polietileno p/niños 8				Bueno	02/08/2016		10	78,66	

Ruc N°:
0960002190001

Dirección :
Comercio 205 y 5 de Junio

Teléfono :
042746695

Correo Electronico :
info@municipiodebalao.gob.ec

Ciudad :
BALAO, CAB CANTONAL



G.A.D MUNICIPAL DE BALAO

LISTADO DE BIENES

CODIGO PATRIMONIAL : 1.4.1.01.03
NOMBRE DE LA CUENTA : mobiliarios (bienes de larga duración)

FECHA : 30/12/2022
PAGINA: 53 de 112

CODIGO SIGAME COD SECUNDARIO	NOMBRE	MARCA	SERIE	MODELO	ESTADO	F COMPRA	COLOR	V: UTIL	V. TOTAL	ACCESORIOS
011.001.001.009	Catres de polietileno p/niños 9				Bueno	02/08/2016		10	78,66	
011.001.001.010	Catres de polietileno p/niños 10				Bueno	02/08/2016		10	78,66	
011.001.001.011	Catres de polietileno p/niños 11				Bueno	02/08/2016		10	78,66	
011.001.001.012	Catres de polietileno p/niños 12				Bueno	02/08/2016		10	78,66	
011.001.001.013	Catres de polietileno p/niños 13				Bueno	02/08/2016		10	78,66	
011.001.001.014	Catres de polietileno p/niños 14				Bueno	02/08/2016		10	78,66	
011.001.001.015	Catres de polietileno p/niños 15				Bueno	02/08/2016		10	78,66	
011.001.001.016	Catres de polietileno p/niños 16				Bueno	02/08/2016		10	78,66	
011.001.001.017	Catres de polietileno p/niños 17				Bueno	02/08/2016		10	78,66	
011.001.001.018	Catres de polietileno p/niños 18				Bueno	02/08/2016		10	78,66	
011.001.001.019	Catres de polietileno p/niños 19				Bueno	02/08/2016		10	78,66	
011.001.001.020	Catres de polietileno p/niños 20				Bueno	02/08/2016		10	78,66	
011.001.001.021	Catres de polietileno p/niños 21				Bueno	02/08/2016		10	78,66	
011.001.001.022	Catres de polietileno p/niños 22				Bueno	02/08/2016		10	78,66	
011.001.001.023	Catres de polietileno p/niños 23				Bueno	02/08/2016		10	78,66	
011.001.001.024	Catres de polietileno p/niños 24				Bueno	02/08/2016		10	78,66	

Ruc N°:
0960002190001

Dirección :
Comercio 205 y 5 de Junio

Teléfono :
042746695

Correo Electronico :
info@municipiodebalao.gob.ec

Ciudad :
BALAO, CAB CANTONAL



G.A.D MUNICIPAL DE BALAO

LISTADO DE BIENES

CODIGO PATRIMONIAL: 1.4.1.01.03
NOMBRE DE LA CUENTA: mobiliarios (bienes de larga duración)

FECHA: 30/12/2022
PAGINA: 54 de 112

CODIGO SIGAME COD SECUNDARIO	NOMBRE	MARCA	SERIE	MODELO	ESTADO	F. COMPRA	COLOR	V. UTIL	V. TOTAL	ACCESORIOS
011.001.001.025	Catres de polietileno p/niños 25				Bueno	02/08/2016		10	78,66	
011.001.001.026	Catres de polietileno p/niños 26				Bueno	02/08/2016		10	78,66	
011.001.001.027	Catres de polietileno p/niños 27				Bueno	02/08/2016		10	78,66	
011.001.001.028	Catres de polietileno p/niños 28				Bueno	02/08/2016		10	78,66	
011.001.001.029	Catres de polietileno p/niños 29				Bueno	02/08/2016		10	78,66	
011.001.001.030	Catres de polietileno p/niños 30				Bueno	02/08/2016		10	78,66	
011.001.001.031	Catres de polietileno p/niños 31				Bueno	02/08/2016		10	78,66	
011.001.001.032	Catres de polietileno p/niños 32				Bueno	02/08/2016		10	78,66	
011.001.001.033	Catres de polietileno p/niños 33				Bueno	02/08/2016		10	78,66	
011.001.001.034	Catres de polietileno p/niños 34				Bueno	02/08/2016		10	78,66	
011.001.001.035	Catres de polietileno p/niños 35				Bueno	02/08/2016		10	78,66	
011.001.001.036	Catres de polietileno p/niños 36				Bueno	02/08/2016		10	78,66	
011.001.001.037	Catres de polietileno p/niños 37				Bueno	02/08/2016		10	78,66	
011.001.001.038	Catres de polietileno p/niños 38				Bueno	02/08/2016		10	78,66	
011.001.001.039	Catres de polietileno p/niños 39				Bueno	02/08/2016		10	78,66	
011.001.001.040	Catres de polietileno p/niños 40				Bueno	02/08/2016		10	78,66	

Ruc N°:
0960002190001

Dirección :
Comercio 205 y 5 de Junio

Teléfono :
042746695

Correo Electronico :
inf@municipiodebalao.gob.ec

Ciudad :
BALAO, CAB CANTONAL



G.A.D MUNICIPAL DE BALAO

LISTADO DE BIENES

CODIGO PATRIMONIAL : 1.4.1.01.03
NOMBRE DE LA CUENTA : mobiliarios (bienes de larga duración)

FECHA : 30/12/2022
PAGINA: 55 de 112

CODIGO SIGAME COD SECUNDARIO	NOMBRE	MARCA	SERIE	MODELO	ESTADO	F. COMPRA	COLOR	V. UTIL	V. TOTAL	ACCESORIOS
011.001.001.041	Catres de polietileno p/nifos 41				Bueno	02/08/2016		10	78,66	
011.001.001.042	Catres de polietileno p/nifos 42				Bueno	02/08/2016		10	78,66	
011.001.001.043	Catres de polietileno p/nifos 43				Bueno	02/08/2016		10	78,66	
011.001.001.044	Catres de polietileno p/nifos 44				Bueno	02/08/2016		10	78,66	
011.001.001.045	Catres de polietileno p/nifos 45				Bueno	02/08/2016		10	78,66	
011.001.001.046	Catres de polietileno p/nifos 46				Bueno	02/08/2016		10	78,66	
011.001.001.047	Catres de polietileno p/nifos 47				Bueno	02/08/2016		10	78,66	
011.001.001.048	Catres de polietileno p/nifos 48				Bueno	02/08/2016		10	78,66	
011.001.001.049	Catres de polietileno p/nifos 49				Bueno	02/08/2016		10	78,66	
011.001.001.050	Catres de polietileno p/nifos 50				Bueno	02/08/2016		10	78,66	
011.001.001.051	Catres de polietileno p/nifos 51				Bueno	02/08/2016		10	78,66	
011.001.001.052	Catres de polietileno p/nifos 52				Bueno	02/08/2016		10	78,66	
011.001.001.053	Catres de polietileno p/nifos 53				Bueno	02/08/2016		10	78,66	
011.001.001.054	Catres de polietileno p/nifos 54				Bueno	02/08/2016		10	78,66	
011.001.001.055	Catres de polietileno p/nifos 55				Bueno	02/08/2016		10	78,66	
011.001.001.056	Catres de polietileno p/nifos 56				Bueno	02/08/2016		10	78,66	

Ruc N°:
0960002190001

Dirección :
Comercio 205 y 5 de Junio

Teléfono :
042746695

Correo Electronico :
info@municipiodebalao.gob.ec

Ciudad :
BALAO, CAB CANTONAL



G.A.D MUNICIPAL DE BALAO

LISTADO DE BIENES

CODIGO PATRIMONIAL : 1.4.1.01.03
NOMBRE DE LA CUENTA : mobiliarios (bienes de larga duración)

FECHA : 30/12/2022
PAGINA : 56 de 112

CODIGO SIGAME COD SECUNDARIO	NOMBRE	MARCA	SERIE	MODELO	ESTADO	F. COMPRA	COLOR	V. UTIL	V. TOTAL	ACCESORIOS
011.001.001.057	Catres de polietileno p/niños 57				Bueno	02/08/2016		10	78,66	
011.001.001.058	Catres de polietileno p/niños 58				Bueno	02/08/2016		10	78,66	
011.001.001.059	Catres de polietileno p/niños 59				Bueno	02/08/2016		10	78,66	
011.001.001.060	Catres de polietileno p/niños 60				Bueno	02/08/2016		10	78,66	
012.001	Caja de seguridad para empotrar				Bueno	23/04/2012	Gris claro	10	280,00	llaves.
013.001	Atril acrílico 10mm				Regular	29/10/2013	Transparente	10	700,00	
013.002	Podium de Cristal				Regular	12/11/2020	Transparente	10	1.300,00	
014.001.001	Escritorio tipo Gerencia			704	Bueno	10/02/2017	MADERA NOGAL	10	889,20	
014.001.002	Escritorio Gerencial				Bueno	01/04/2008	GRANADILLO/NEGRO	10	480,00	
014.001.003	Escritorio Ejecutivo en "L"				Bueno	14/07/2009	GRANADILLO/NEGRO	10	350,00	
014.001.004	Escritorio Ejecutivo en "L" tipo P				Bueno	14/07/2009	GRANADILLO	10	330,00	
014.001.005	Escritorio Gerencial en forma de T				Bueno	19/08/2020	Caramelo	10	1.225,00	
015.001	Silla de Espera			B - 33	Bueno	10/02/2017	Negro	10	79,80	
015.002	Silla de Espera			B - 33	Bueno	10/02/2017	Negro	10	79,80	
015.003	Silla de espera trípersonales			ERGOFLEX	Bueno	07/12/2010	AZUL	10	180,00	
015.004	Silla de espera trípersonales			ERGOFLEX	Bueno	07/12/2010	AZUL	10	180,00	

Ruc N°:
0960002190001

Dirección :
Comercio 205 y 5 de Junio

Teléfono :
042746695

Correo Electronico :
infr@hicipiodebalao.gob.ec

Ciudad :
BALAO, CAB CANTONAL



G.A.D MUNICIPAL DE BALAO

LISTADO DE BIENES

CODIGO PATRIMONIAL : 1.4.1.01.03
NOMBRE DE LA CUENTA : mobiliarios (bienes de larga duración)

FECHA : 30/12/2022
PAGINA: 57 de 112

CODIGO SIGAME COD SECUNDARIO	NOMBRE	MARCA	SERIE	MODELO	ESTADO	F. COMPRA	COLOR	V. UTIL	V. TOTAL	ACCESORIOS
015.005	Silla de espera trípersonales			ERGOFLEX	Bueno	07/12/2010	AZUL	10	180,00	
016.001	Sofá 3 puesto			SILVIO	Bueno	23/05/2017	GRIS	10	768,65	
016.002	Sofá 2 puesto			SILVIO	Bueno	23/05/2017	GRIS	10	598,50	
016.003	Sofá 3 puesto				Bueno	19/08/2020	Negro	10	420,00	
016.004	Sofá 1 puesto				Bueno	19/08/2020	Negro	10	207,20	
016.001	Counter de Recepción			M-156	Bueno	10/09/2019	Amaretto/blanco	10	952,00	

Total 119.267,97



G.A.D MUNICIPAL DE BALAO

LISTADO DE BIENES

CODIGO PATRIMONIAL : 1.4.1.01.04
NOMBRE DE LA CUENTA : maquinarias y equipos (bienes de larga duración)

FECHA : 30/12/2022
PAGINA : 58 de 112

CODIGO SIGAME COD SECUNDARIO	NOMBRE	MARCA	SERIE	MODELO	ESTADO	F. COMPRA	COLOR	V. UTIL	V. TOTAL	ACCESORIOS
001.001.001	bomba fumigadora 1	nuvola	01M49RG	L3VPS	Malo	28/01/2011	rojo/blanco	10	600,00	
001.001.002	bomba fumigadora 2	nuvola	01M49RG	L3VPS	Malo	28/01/2011	rojo/blanco	10	600,00	
001.002	Bomba Fumigadora	STHILL	SR- 420		Bueno	18/01/2012	Blanco hueso anaranjado	10	500,00	
001.003	Bomba Fumigadora	STHIL	SR-420		Malo	18/01/2012	blanco hueso / anaranjado	10	500,00	
001.004	Bomba Fumigadora	CLASSIC		tipo mochila	Malo	15/05/2012	crema/azul	10	112,50	
001.005	Bomba Fumigadora	CLASSIC		Tipo mochila	Malo	09/04/2013	Amarillo/azul	10	129,00	
001.007	Bomba fumigadora	STHIL		SR 420	Malo	14/02/2014	Blanco hueso / naranja	10	500,00	
001.008	Bomba fumigadora tipo mochila	Rapid Recor			Regular	09/07/2014	Amarillo/rojo	10	108,50	
001.009	Bomba fumigadora tipo mochila	Rapid Recor			Malo	09/07/2014	Amarillo/rojo	10	108,50	
001.010	Bomba fumigadora tipo mochila	RAPID			Malo	02/10/2014	Amarillo/rojo	10	115,15	
001.011	Bomba Fumigadora de 18 tr.	HUSQVARNA	20144903032	362M18	Malo	24/02/2015	Blanco/naranja	10	761,60	gafas, mandil, manual.
001.012	Bomba Fumigadora de 18 tr.	HUSQVARNA	20144903042	362M18	Malo	24/02/2015	Blanco/naranja	10	761,60	gafas, mandil, manual.
001.013	Bomba Fumigadora	NUVOLA	01H32BG - 01H31TM	L3VPS	Malo	13/01/2010	ROJO/BLANCO	10	500,00	
001.014	Bomba Fumigadora	NUVOLA	01H32BG - 01H31TM	L3VPS	Malo	13/01/2010	ROJO/BLANCO	10	500,00	
001.015	Bomba fumigadora (atomizador)	STHIL	368819337	SR 420	Bueno	13/12/2019	NARANJA/BLANCO	10	595,00	1 kit boquillas (3 unid), 1 abrazadera.
001.016	Bomba fumigadora (atomizador)	STHIL	368501142	SR 420	Bueno	13/12/2019	NARANJA/BLANCO	10	595,00	1 kit boquillas (3 inid), 1 abrazadera.

Ruc N°:
0960002190001

Dirección :
Comercio 205 y 5 de Junio

Teléfono :
042746695

Correo Electronico :
municipiodebalao.gob.ec

Ciudad :
BALAO, CAB CANTONAL



G.A.D MUNICIPAL DE BALAO

LISTADO DE BIENES

CODIGO PATRIMONIAL : 1.4.1.01.04
NOMBRE DE LA CUENTA : maquinarias y equipos (bienes de larga duración)

FECHA : 30/12/2022
PAGINA : 59 de 112

CODIGO SIGAME COD SECUNDARIO	NOMBRE	MARCA	SERIE	MODELO	ESTADO	F. COMPRA	COLOR	V. UTIL	V. TOTAL	ACCESORIOS
001.017	Bomba fumigadora (atomizador)	STHIL	368506319	SR 420	Bueno	13/12/2019	NARANJA/BLANCO	10	595,00	1 kit boquillas (3unld), 1 abrazadera.
001.018	Bomba fumigadora (atomizador)	STHIL	368819344	SR 420	Bueno	13/12/2019	NARANJA/BLANCO	10	595,00	1 kit boquillas (3 unld), 1 abrazadera.
002.001	Motosoldadora	Lincoln Electric	U1100905953		Reparacion	01/02/2011	Rojo	10	2.950,38	
003.001	motosierra	sthil	363242878	381	Regular	01/02/2011	naranjadi y blanco	10	738,30	
004.001	Cámara Digital 14.1mp	sony	8280998	DSCW360B	Malo	03/03/2011	negro	10	222,00	estuche y 1 memoria de 2GB,cable usb.
004.002	Cámara Digital 14.1 mp	Sony	5294050	DSC-W320B	Malo	01/08/2011	Negro/plateado	10	185,00	estuche, 1 memoria 2gb, cable usb.
004.004	Cámara Digital 16.1 MP	SONY	8352304	DSC-W890	Malo	06/03/2013	Azul	10	235,20	bateria, cargador, cable usb, memoria 8GB
004.005	Cámara Digital 16.1 MP	SONY	8674259	DSC-W35	Malo	10/12/2013	Turquesa	10	252,00	cable usb, bateria, cargador.
004.006	Cámara Digital 20.1 MP	SONY	5058248	DSC-W830	Malo	10/09/2014	Plateado	10	223,10	Estuche, cable usb, cargador memoria de 8gb.
004.007	Cámara Digital 20.1MP	SONY	5080162	DSC-W830	Malo	02/10/2014	Negro	10	223,10	Memoria 8gb, cable usb, cable de encendido, Cargador, Estuche
004.008	Cámara Digital 20.1MP	SONY	5080163	DSC-W830	Regular	02/10/2014	Negro	10	223,11	Memoria 8gb, Cable USB, Cable de encendido, Cargador, Estuche
004.009	Cámara Digital 20.1MP	SONY	5096200	DSC-W830	Bueno	02/12/2014	NEGRO	10	203,84	Estuche, cargador de bateria + adaptador, memoria 8gb, cable usb
004.010	Cámara Digital 16.2MP	SAMSUNG	A5ZKCNJF400595	DV150F	Bueno	14/02/2015	Negro	10	175,00	Cable Usb, Cargador de Bateria.
004.011	Cámara fotográfica	CANON	241032000053	DS126431	Malo	05/03/2015	Negro	10	1.230,88	
004.012	Cámara Digital 16.2MP	SAMSUNG	A5ZHCN9FC000X 8F	DV150F	Regular	18/04/2015	BLANCO	10	193,00	Bateria, Cable usb, cargador, Manual, Memoria de 2gb
004.013	Cámara Digital 16.2MP	SAMSUNG	A9PYC9AF300MC XP	WB35F	Regular	07/07/2015	Blanco	10	170,00	Bateria, cable USB, cargador y manual.

Ruc N°:
0960002190001

Dirección :
Comercio 205 y 5 de Junio

Teléfono :
042746695

Correo Electronico :
info@municipiodebalao.gob.ec

Ciudad :
BALAO, CAB CANTONAL



G.A.D MUNICIPAL DE BALAO

LISTADO DE BIENES

CODIGO PATRIMONIAL : 1.4.1.01.04
NOMBRE DE LA CUENTA : maquinarias y equipos (bienes de larga duración)

FECHA : 30/12/2022
PAGINA: 60 de 112

CODIGO SIGAME COD SECUNDARIO	NOMBRE	MARCA	SERIE	MODELO	ESTADO	F. COMPRA	COLOR	V. UTIL	V. TOTAL	ACCESORIOS
004.014	Cámara Digital 16.2MP	SAMSUNG	A8PYC9AF300MC FV	WB35F	Regular	07/07/2015	Blanco	10	170,00	Batería, cable USB, cargador y manual.
004.015	Cámara Digital 16.2MP	SAMSUNG	A69XCNIDA000E3 P	SMARTDV150F	Bueno	02/10/2015	Azul	10	180,32	Manual, cargador, batería, estuche.
004.016	Cámara Digital 20.1 MP	SONY	5468024	DSC - W800	Bueno	06/05/2016	NEGRO	10	159,04	Manual, cable usb, cargador, batería, manigueta.
004.017	Cámara Digital 20.1 MP	SONY	7174349	DSC - W800	Malo	06/05/2016	NEGRO	10	159,04	Manual, cable usb, cargador, batería, manigueta.
004.018	Cámara Digital 20.1 MP	SONY	5468023	DSC - W800	Regular	06/05/2016	NEGRO	10	159,04	Manual, cable usb, cargador, batería, manigueta.
004.019	Cámara Digital 20.1 MP	SONY	5468134	DSC - W800	Bueno	06/05/2016	NEGRO	10	159,04	Manual, cable usb, cargador, batería, manigueta.
004.020	Cámara Digital 20.1 MP	SONY	0377864	DSC - W800	Malo	05/04/2017	NEGRO	10	233,70	Cable usb, cargador, batería, estuche, memoria
004.021	Cámara digital 12.1mp	SONY	6518767	DSCW210	Malo	26/08/2009	PLATEADO	10	238,28	
004.022	Cámara digital 14.1 MP	SONY	8284554	DSC-W330	Malo	22/06/2010	ROJO	10	199,00	
004.023	Cámara digital 14.1 MP	SONY	8337415	DSC-W330	Malo	22/06/2010	PLATEADO	10	199,00	
004.024	Cámara digital 14.1 MP	SONY	8284459	DSC-W330	Malo	22/06/2010	ROJO	10	199,00	
004.025	Cámara digital 14.1 MP	SONY	8284451	DSC-W330	Malo	22/06/2010	ROJO	10	199,00	
004.026	Cámara digital 14.1 MP	SONY	8471483	DSC-W330	Malo	08/07/2011	PLOMO	10	195,00	
004.027	Cámara digital 14.1" MP	SONY	8269664	DSC-W550	Malo	15/09/2011	NEGRO	10	180,00	
004.028	Cámara digital	CANON	322034007094	EOS REBEL	Bueno	22/01/2018	NEGRO	10	1.276,80	INCLUYE: Tarjeta memoria, ultra 64gb, canon
004.029	Cámara digital 20.1 MP	SONY	6130556	DSC - W800	Bueno	22/01/2018	NEGRO	10	305,76	INCLUYE: Estuche, memoria de 32gb.

Ruc N°:
0960002190001

Dirección :
Comercio 205 y 5 de Junio

Teléfono :
042746695

Correo Electronico :
ir@municipiodebalao.gob.ec

Ciudad :
BALAO, CAB CANTONAL



G.A.D MUNICIPAL DE BALAO

LISTADO DE BIENES

CODIGO PATRIMONIAL : 1.4.1.01.04
NOMBRE DE LA CUENTA : maquinarias y equipos (bienes de larga duración)

FECHA : 30/12/2022
PAGINA : 61 de 112

CODIGO SIGAME COD SECUNDARIO	NOMBRE	MARCA	SERIE	MODELO	ESTADO	F. COMPRA	COLOR	V. UTIL	V. TOTAL	ACCESORIOS
004.030	Cámara fotográfica	CANON	cámara: 352024002873	EOS 80D KIT LENTE 18-135MM	Regular	02/09/2019	Negro	10	1.944,32	
005.001.001	Impresora matricial LX-300+II	EPSON	G8DY503327	P170B	Malo	06/01/2011	beige	10	212,00	Cable USB
005.001.002	Impresora matricial LX-300+II	EPSON	NUGY004102	P170B	Malo	17/03/2011	Negro	10	212,00	cable usb
005.001.003	Impresora matricial LX-300+II	EPSON	*NUGY024061	P170B	Malo	01/08/2011	negro	10	210,00	cable usb,cable poder.
005.001.004	Impresora Matricial LX-300+II	EPSON	NUGY126216	P170B	Malo	08/11/2012	Plomo	10	227,70	
005.001.005	Impresora Matricial LX-300+II	EPSON	NUGY126218	P170B	Malo	08/11/2012	Plomo	10	227,70	
005.001.006	Impresora Matricial LX-300+II	EPSON	NUGY143007	P170B	Malo	04/12/2012	NEGRO	10	227,70	cable usb
005.001.007	Impresora Matricial LX-300+II	EPSON	NUGY143012	P170B	Malo	04/12/2012	Negro	10	227,70	Cable usb
005.001.008	Impresora Matricial LX-300+II	EPSON	NUGY143033	P170B	Malo	04/12/2012	Negro	10	227,70	Cable usb
005.001.009	Impresora Matricial LX-300+II	EPSON	NUGY143031	P170B	Malo	04/12/2012	Negro	10	227,70	Cable usb
005.001.010	Impresora Matricial FX-890	EPSON	NZBY053364	P361A	Bueno	22/04/2013	Negro	10	385,88	Cable usb
005.001.011	Impresora Matricial FX-890	EPSON	*NZBY070555*	FX-890	Regular	13/01/2014	NEGRO	10	384,16	CINTA, CABLES DE PODER Y DE DATOS
005.001.012	Impresora Matricial FX-890	EPSON	*NZBY071733	FX-890	Regular	13/01/2014	NEGRO	10	384,16	CINTA, CABLES DE PODER Y DE DATOS
005.001.013	Impresora Matricial	EPSON	Q75Y099646	LX350	Regular	16/10/2015	Negro	10	377,92	Cable de encendido, Cable usb, Cd instalador.
005.001.014	Impresora Matricial	LEXMARK	37-1J843	2580	Malo	04/11/2015	BEIGE	10	699,33	Cable usb, cable de encendido, cd instalador.
005.001.015	Impresora Matricial	EPSON	Q75Y166328	LX350	Bueno	18/09/2017	NEGRO	10	310,24	cable usb, cd instalador, cable de encendido.

Ruc N°:
0960002190001

Dirección :
Comercio 205 y 5 de Junio

Teléfono :
042746695

Correo Electronico :
info@municipiodebalao.gob.ec

Ciudad :
BALAO, CAB CANTONAL



G.A.D MUNICIPAL DE BALAO

LISTADO DE BIENES

CODIGO PATRIMONIAL : 1.4.1.01.04
NOMBRE DE LA CUENTA : maquinarias y equipos (bienes de larga duración)

FECHA : 30/12/2022
PAGINA : 62 de 112

CODIGO SIGAME COD SECUNDARIO	NOMBRE	MARCA	SERIE	MODELO	ESTADO	F. COMPRA	COLOR	V. UTIL	V. TOTAL	ACCESORIOS
005.001.016	Impresora Matricial	EPSON	Q75Y166337	LX350	Regular	19/09/2017	NEGRO	10	310,24	Cable usb, cd instalador, cable de encendido.
005.001.018	Impresora Matricial LX - 300 + II	EPSON	G8DY228181	P170B	Malo	08/01/2008	BLANCO/HUESO	10	205,00	
005.001.019	Impresora Matricial LX - 300 + II	EPSON	G8DY177094	P0170B	Malo	13/02/2008	PLOMO/OSCURO	10	218,00	
005.001.020	Impresora Matricial LX - 300 + II	EPSON	G8DY218182		Malo	18/04/2008	BLANCO HUESO	10	218,00	
005.001.021	Impresora matricial LX - 300 + II	EPSON	G8DY274386	P170B	Malo	03/07/2008	BLANCO/HUESO	10	218,00	
005.001.022	Impresora matricial LX - 300 + II	EPSON	G8DY275523	P170B	Malo	03/07/2008	BLANCO/HUESO	10	218,00	
005.001.023	Impresora matricial LX - 300 + II	EPSON	G8DY273696	P170B	Malo	08/08/2008	BLANCO/HUESO	10	218,00	
005.001.024	Impresora matricial LX - 300 + II	EPSON	G8DY297062	P170B	Regular	09/09/2008	BLANCO/HUESO	10	228,00	
005.001.025	Impresora Matricial LX - 300 + II	EPSON	G8DY282483	P170A	Malo	17/09/2008	BLANCO/HUESO	10	218,00	
005.001.026	Impresora matricial LX - 300 + II	EPSON	G8DY318289	P170B	Malo	25/11/2008	BLANCO/HUESO	10	218,00	
005.001.027	Impresora matricial LX - 300 + II	EPSON	G8DY314505	P170B	Malo	01/12/2008	BLANCO/HUESO	10	218,00	
005.001.028	Impresora matricial LX - 300 + II	EPSON	G8DY293732	P170B	Malo	11/03/2009	BLANCO/HUESO	10	218,00	
005.001.029	Impresora matricial LX - 300 + II		G8DY385178	P170A	Malo	27/07/2009	BLANCO/HUESO	10	232,96	
005.001.030	Impresora matricial LX - 300 + II	EPSON	G8DY383339	P170B	Malo	05/08/2009	BLANCO/HUESO	10	225,00	
005.001.031	Impresora matricial LX 300 + II	EPSON	G8DY412212		Malo	16/10/2009	BEIGE	10	235,00	
005.001.032	Impresora matricial LX - 300 + II	EPSON	G8DY412222		Malo	16/10/2009	BEIGE	10	235,00	

Ruc N°:
0960002190001

Dirección :
Comercio 205 y 5 de Junio

Teléfono :
042746695

Correo Electronico :
infr@municipiodebalao.gob.ec

Ciudad :
BALAO, CAB CANTONAL



G.A.D MUNICIPAL DE BALAO

LISTADO DE BIENES

CODIGO PATRIMONIAL : 1.4.1.01.04
NOMBRE DE LA CUENTA : maquinarias y equipos (bienes de larga duración)

FECHA : 30/12/2022
PAGINA : 63 de 112

CODIGO SIGAME COD SECUNDARIO	NOMBRE	MARCA	SERIE	MODELO	ESTADO	F. COMPRA	COLOR	V. UTIL	V. TOTAL	ACCESORIOS
005.001.033	Impresora matricial LX - 300 + II	EPSON	G8DY431363	P170B	Malo	02/09/2010	BEIGE	10	229,00	
005.001.034	Impresora matricial LX - 300 + II	EPSON	G8DY484189	P170B	Malo	09/12/2010	BEIGE	10	212,00	
005.001.035	Impresora matricial LX - 300 + II	EPSON	G8DY502798	P170B	Malo	09/12/2010	BEIGE	10	212,00	
005.001.036	Impresora matricial LX - 300 + II	EPSON	NUGY027791	LX - 300 + II	Malo	12/07/2011	GRIS/NEGRO	10	210,00	
005.001.037	Impresora matricial LX - 300 + II	EPSON	NUGY012800	P170B	Bueno	17/08/2011	NEGRO	10	210,00	
005.001.038	Impresora Matricial	EPSON	X3YF021225	FX-890II	Bueno	23/01/2019	Negro	10	472,35	
005.001.039	Impresora Matricial	EPSON	X3YF021328	FX - 890II	Bueno	11/03/2019	NEGRO	10	472,35	
005.001.040	Impresora Matricial	EPSON	X3YF021327	FX - 890II	Bueno	11/03/2019	NEGRO	10	472,35	
005.002.001	Impresora multifuncion	HP	CN09N1126B	6500A PLUS CN557A	Malo	17/02/2011	negro	10	230,00	Cable USB
005.002.002	Impresora multifuncion	HP	CNOCK124DV	6500A PLUS CN557A	Malo	17/03/2011	negro	10	230,00	cable usb
005.002.003	Impresora multifunción	EPSON	*MFDK052496*	STYLUS TX220	Malo	04/05/2011	negro	10	129,00	Cable usb, cable de poder.
005.002.004	Impresora Multifunción Office Jet 7500A	HP	MY161210GG	7500A	Malo	03/02/2012	Negro	10	299,00	Cable USB
005.002.006	Impresora Multifunción Office Jet 7500A	HP	MY272310WX	7500A	Malo	15/10/2012	Negro	10	295,00	Cable USB
005.002.007	Impresora Multifunción Office Jet 7500A	HP	MY272310WQ	7500A	Malo	15/10/2012	Negro	10	295,00	Cable USB
005.002.008	Impresora Multifunción Office Jet 7500A	HP	MY27L3103B	7500A	Malo	06/11/2012	Negro	10	295,00	Cable USB
005.002.009	Impresora Multifunción	EPSON	PRFK152642	L200	Malo	14/11/2012	Negro	10	262,00	Cable USB

Ruc N°:
0960002190001

Dirección :
Comercio 205 y 5 de Junio

Teléfono :
042746695

Correo Electronico :
info@municipiodebalao.gob.ec

Ciudad :
BALAO, CAB CANTONAL



G.A.D MUNICIPAL DE BALAO

LISTADO DE BIENES

CODIGO PATRIMONIAL : 1.4.1.01.04
NOMBRE DE LA CUENTA : maquinarias y equipos (bienes de larga duración)

FECHA : 30/12/2022

PAGINA : 64 de 112

CODIGO SIGAME COD SECUNDARIO	NOMBRE	MARCA	SERIE	MODELO	ESTADO	F. COMPRA	COLOR	V. UTIL	V. TOTAL	ACCESORIOS
005.002.010	Impresora Multifunción Office Jet 7500A	HP	MY25C310FQ	7500A	Bueno	15/01/2013	Negro	10	327,04	Cable USB
005.002.011	Impresora Multifunción	EPSON	S3YK058616	L355	Malo	21/02/2013	Negro	10	260,96	
005.002.012	Impresora Multifunción	EPSON	53YK058711	L355	Regular	21/02/2013	Negro	10	260,96	
005.002.013	Impresora Multifunción	EPSON	53YK060369	L355	Malo	21/02/2013	Negro	10	260,96	
005.002.014	Impresora Multifunción en color A4	XEROX	YTB123839 (522F)	Work Center 6505	Malo	13/02/2014	Blanco hueso/azul	10	1.082,57	Cable de encendido y cable usb
005.002.015	Impresora Multifunción en color A4	XEROX	YTB123841(359F)	Work Center 6505	Malo	13/02/2014	Blanco hueso/azul	10	1.082,57	Cable de encendido y cable usb.
005.002.016	Impresora Multifunción en color A4	XEROX	YTB123838(463F)	Work Center 6505	Malo	13/02/2014	Blanco hueso/azul	10	1.082,57	Cables de encendido y cable usb.
005.002.017	Impresora Multifunción en color A4	XEROX	YTB123788(145F)	Work Center 6505	Malo	13/02/2014	Blanco hueso/azul	10	1.082,57	Cable de encendido y cable usb.
005.002.018	Impresora Multifunción en color A4	XEROX	YTB123803(492F)	Work Center 6505	Malo	13/02/2014	Blanco hueso/azul	10	1.082,55	Cables de encendido y cable usb.
005.002.019	Impresora Multifunción	SAMSUNG	ZDF3BJFF200015 Y	SL-M3870FD/XAA	Malo	14/04/2014	Blanco/negro	10	465,70	Cable de poder
005.002.020	Impresora Multifunción	HP	CN2BNCWGC2	Officejet Pro 8600	Malo	17/04/2014	NEGRO	10	277,20	Cables de encendido y USB.
005.002.021	Impresora Multifunción	SAMSUNG	ZD2YB8GD9B002 YX	XPRES M2825ND	Malo	04/08/2014	GRIS	10	181,84	
005.002.022	Impresora Multifunción	HP	CN45MB31YP	Office Jet Pro 8610	Malo	13/08/2014	NEGRO	10	277,20	Cable de encendido y USB.
005.002.023	Impresora Multifunción	HP	CN2BNCWH4H	PRO 8600	Malo	16/10/2014	Negro	10	133,06	Cable USB, cable de encendido, CD instalador de
005.002.024	Impresora Multifunción	HP	CN2B4BVGTY	PRO 8600	Malo	16/10/2014	Negro	10	133,06	Cable US, cable de encendido, CD instalador de
005.002.025	Impresora multifunción	EPSON	S4VY168428	L555	Malo	24/02/2015	Negro	10	389,65	Cable usb, cable de encendido, cd instalador de

Ruc N°:
0960002190001

Dirección :
Comercio 205 y 5 de Junio

Teléfono :
042746695

Gorreo Electronico :
unicipiodebalao.gob.ec

Ciudad :
BALAO, CAB CANTONAL



G.A.D MUNICIPAL DE BALAO

LISTADO DE BIENES

CODIGO PATRIMONIAL : 1.4.1.01.04
NOMBRE DE LA CUENTA : maquinarias y equipos (bienes de larga duración)

FECHA : 30/12/2022
PAGINA : 65 de 112

CODIGO SIGAME COD SECUNDARIO	NOMBRE	MARCA	SERIE	MODELO	ESTADO	F. COMPRA	COLOR	V. UTIL	V. TOTAL	ACCESORIOS
005.002.026	Impresora multifunción	EPSON	S4VY168325	L555	Malo	24/02/2015	Negro	10	389,66	Cable usb, cable de encendido, cd instalador de
005.002.027	Impresora multifunción	EPSON	S4VY168423	L555	Malo	24/02/2015	Negro	10	389,66	Cable usb, cable de encendido, cd instalador de
005.002.028	Impresora multifunción	EPSON	S4VY166148	L555	Malo	24/02/2015	Negro	10	389,66	Cable usb, cable de encendido, cd instalador de
005.002.029	Impresora multifunción	EPSON	S4VY168433	L555	Malo	24/02/2015	Negro	10	389,66	Cable usb, cable de encendido, cd instalador de
005.002.030	Impresora multifunción	EPSON	S4VY168339	L555	Malo	24/02/2015	Negro	10	389,66	Cable usb, cable de encendido, cd instalador de
005.002.031	Impresora multifunción	EPSON	S4VY168230	L555	Regular	24/02/2015	Negro	10	389,66	Cable usb, cable de encendido, cd instalador de
005.002.032	Impresora multifunción	EPSON	S4VY168429	L555	Bueno	24/02/2015	Negro	10	389,66	Cable usb, cable de encendido, cd instalador de
005.002.033	Impresora multifunción	EPSON	S4VY168426	L555	Regular	24/02/2015	Negro	10	389,66	Cable usb, cable de encendido, cd instalador de
005.002.034	Impresora multifunción	EPSON	S4VY168430	L555	Malo	24/02/2015	Negro	10	389,66	Cable usb, cable de encendido, cd instalador de
005.002.035	Impresora multifunción	EPSON	S4VY168439	L555	Malo	24/02/2015	Negro	10	389,65	Cable usb, cable de encendido, cd instalador de
005.002.036	Impresora multifunción	EPSON	S4VY189662	L555	Malo	08/05/2015	Negro	10	525,75	Cable usb, cable de encendido, cd instalador.
005.002.037	Impresora multifunción	EPSON	S4VY158401	L555	Regular	02/07/2015	Negro	10	581,75	Cable usb, cable de encendido y cd de instalación.
005.002.039	Impresora Multifunción	EPSON	S4VY147987	L555	Malo	21/08/2015	Negro	10	581,75	Cable de encendido, cable usb, cd instalador.
005.002.040	Impresora Multifunción	EPSON	S4VY167750	L555	Regular	22/09/2015	Negro	10	581,75	Cable de encendido, cable de usb y Cd instalador.
005.002.041	Impresora Multifunción	EPSON	S4VY131231	L555	Malo	04/11/2015	Negro	10	581,75	Cable de encendido, cable usb, cd instalador.
005.002.042	Impresora Multifunción	EPSON	S4VY131148	L555	Regular	04/11/2015	Negro	10	581,75	Cable de encendido, cable usb, cd instalador.

Ruc N°:
0960002190001

Dirección :
Comercio 205 y 5 de Junio

Teléfono :
042746695

Correo Electronico :
info@municipiodebalao.gob.ec

Ciudad :
BALAO, CAB CANTONAL



G.A.D MUNICIPAL DE BALAO

LISTADO DE BIENES

CODIGO PATRIMONIAL : 1.4.1.01.04
NOMBRE DE LA CUENTA : maquinarias y equipos (bienes de larga duración)

FECHA : 30/12/2022
PAGINA : 66 de 112

CODIGO SIGAME COD SECUNDARIO	NOMBRE	MARCA	SERIE	MODELO	ESTADO	F. COMPRA	COLOR	V. UTIL	V. TOTAL	ACCESORIOS
005.002.043	Impresora Multifunción	EPSON	S4VY209876	L555	Malo	04/12/2015	NEGRO	10	470,40	Cable de encendido, cable de video, Cd instalador.
005.002.044	Impresora Multifunción	EPSON	S4VY207903	L555	Malo	04/12/2015	NEGRO	10	470,40	Cable de encendido, cable usb, Cd instalador.
005.002.045	Impresora Multifunción	EPSON	*VJDY056105*	L565	Bueno	19/02/2016	Negro	10	582,40	Cd instalador, cable de encendido, cable usb.
005.002.046	Impresora Multifunción	EPSON	*VJDY056122*	L565	Regular	19/02/2016	Negro	10	582,40	Cd instalador, Cable usb, cable de encendido.
005.002.047	Impresora Multifunción	EPSON	W88Y007810	L575	Regular	06/05/2016	NEGRO	10	576,80	Cable de encendido, cable usb, manual, cd instalador
005.002.048	Impresora Multifunción	EPSON	W88Y007812	L575	Bueno	18/05/2016	Negro	10	540,96	Cable de encendido, cable usb, cd instalador.
005.002.049	Impresora Multifunción	EPSON	W88Y007818	L575	Malo	18/05/2016	Negro	10	540,96	Cable de encendido, cable de video, cd instalador.
005.002.050	Impresora Multifunción	EPSON	WBGK194655	L375	Regular	15/02/2017	Negro	10	364,80	Cable de encendido, cable usb, cd instalador.
005.002.051	Impresora Multifunción	EPSON	WBGK194727	L375	Malo	15/02/2017	Negro	10	364,80	Cable de encendido, cable usb, cd instalador.
005.002.052	Impresora Multifunción	EPSON	W88Y025868	L575	Regular	17/03/2017	Negro	10	559,00	
005.002.053	Impresora Multifunción	EPSON	W88Y029486	L575	Bueno	15/03/2017	Negro	10	559,00	
005.002.054	Impresora Multifunción	KYOCERA	V927201323	TASKALFA 3011I	Malo	18/07/2017	GRIS/NEGRO	10	5.840,80	Incluye: Alimentador automático, gabinete, toner, montacinta accesorio 4 uso anual durante 2
005.002.055	Impresora Multifunción	KYOCERA	V697302859	M6035cind	Malo	04/09/2017	GRIS	10	2.994,80	INCLUYE: memoria ddr3 sdram 1gb. Montacinta accesorio 4 uso anual durante 2
005.002.056	Impresora Multifunción	EPSON	W8BY002754	L656	Malo	19/09/2017	NEGRO	10	786,24	
005.002.057	Impresora Multifunción	EPSON	W8BY002820	L656	Bueno	19/09/2017	NEGRO	10	786,24	
005.002.058	Impresora multifunción	HP	MY8AL9BO3V	J6480	Malo	19/05/2009	NEGRO/BLANCO	10	240,00	

Ruc N°:
0960002190001

Dirección :
Comercio 205 y 5 de Junio

Teléfono :
042746695

Correo Electronico :
municipiodebalao.gob.ec

Ciudad :
BALAO, CAB CANTONAL



G.A.D MUNICIPAL DE BALAO

LISTADO DE BIENES

CODIGO PATRIMONIAL : 1.4.1.01.04
NOMBRE DE LA CUENTA : maquinarias y equipos (bienes de larga duración)

FECHA : 30/12/2022
PAGINA: 67 de 112

CODIGO SIGAME COD SECUNDARIO	NOMBRE	MARCA	SERIE	MODELO	ESTADO	F. COMPRA	COLOR	V.UTIL	V. TOTAL	ACCESORIOS
005.002.059	Impresora multifunción	EPSON	LD9Y001380	TX410	Malo	16/10/2009	NEGRO	10	135,00	
005.002.060	Impresora Multifunción	HP	MY025261H8	office jet 6000WL	Malo	20/07/2010	BLANCO/HUESO	10	129,00	
005.002.061	Impresora multifunción	EPSON	MFDK021782	STYLUS TX220	Regular	09/12/2010	NEGRO	10	107,00	
005.002.062	Impresora multifunción	HP	CN12A121GR	CN557A	Malo	11/08/2011	NEGRO	10	230,00	
005.002.063	Impresora multifunción	HP	CNL3P121VM	6500A PLUS	Malo	17/08/2011	NEGRO	10	230,00	
005.002.064	Impresora multifunción	HP	CN11J1230Z	6500A PLUS	Malo	07/12/2011	NEGRO	10	235,00	
005.002.065	Impresora multifunción	HP	CN0C5132NF	6500A PLUS	Malo	08/12/2011	NEGRO	10	235,00	
005.002.066	Impresora multifunción	EPSON	PRFK008214	L200	Malo	21/12/2011	NEGRO	10	265,00	
005.002.067	Impresora Multifunción	KYOCERA	NXC4801778	ECOSYS FS - C8520MFP	Malo	06/03/2018	BEIGE	10	5.018,16	Incluye: Mesa metálica para impresora.
005.002.068	Impresora Multifunción	KYOCERA	NXC4X02014	ECOSYS FS - C8520MFP	Malo	06/03/2018	BEIGE	10	5.018,16	Incluye: Mesa metálica para impresora.
005.002.069	Impresora Multifunción	KYOCERA	NXC4801685	ECOSYS FS C8520MFP	Malo	06/03/2018	BEIGE	10	5.018,16	Incluye: Mesa metálica para impresora.
005.002.070	Impresora Multifunción	KYOCERA	NXC4X01973	ECOSYS FS - C8520MFP	Malo	06/03/2018	BEIGE	10	5.018,16	Incluye: Mesa metálica para impresora.
005.002.071	Impresora Multifunción	KYOCERA	VE87Z03825	ECOSYS M5526CDW	Malo	06/03/2018	BEIGE	10	2.276,96	
005.002.072	Impresora Multifunción	KYOCERA	VE87Z03800	ECOSYS M5526CDW	Malo	06/03/2018	BEIGE	10	2.276,96	
005.002.073	Impresora Multifunción	EPSON	W8BY003203	L656	Malo	05/09/2018	NEGRO	10	759,93	
005.002.074	Impresora Multifunción	EPSON	W8BY002939	L656	Malo	05/09/2018	NEGRO	10	759,93	

Ruc N°:
0960002190001

Dirección :
Comercio 205 y 5 de Junio

Teléfono :
042746695

Correo Electronico :
info@municipiodebalao.gob.ec

Ciudad :
BALAO, CAB CANTONAL



G.A.D MUNICIPAL DE BALAO

LISTADO DE BIENES

CODIGO PATRIMONIAL : 1.4.1.01.04
NOMBRE DE LA CUENTA : maquinarias y equipos (bienes de larga duración)

FECHA : 30/12/2022
PAGINA : 68 de 112

CODIGO SIGAME COD SECUNDARIO	NOMBRE	MARCA	SERIE	MODELO	ESTADO	F. COMPRA	COLOR	V. UTIL	V. TOTAL	ACCESORIOS
005.002.075	Impresora Multifunción	EPSON	W8BY003160	L656	Bueno	05/09/2018	NEGRO	10	759,93	
005.002.076	Impresora Multifunción	EPSON	W8BY002952	L656	Regular	05/09/2018	NEGRO	10	759,93	
005.002.077	Impresora Multifunción	EPSON	X4CM005779	L6191	Bueno	13/12/2018	NEGRO	10	831,69	
005.002.078	Impresora Multifunción	EPSON	X4CM002836	L6191	Malo	08/04/2019	NEGRO	10	955,56	
005.002.079	Impresora Multifunción	EPSON	X4CM005828	L6191	Bueno	04/04/2019	Negro	10	955,56	
005.002.080	Impresora Multifunción	EPSON	X4CM003056	L6191	Bueno	04/09/2019	Negro	10	955,56	
005.002.081	Impresora Multifunción	EPSON	X4CM002886	L6191	Regular	09/09/2019	Negro	10	955,56	cable USB, cable de energía.
005.002.082	Impresora Multifunción	EPSON	*X4CM005643*	L6191	Bueno	09/09/2019	Negro	10	955,56	cable USB, cable de energía.
005.002.083	Impresora Multifunción	EPSON	*X4CM005029*	L6191	Malo	09/09/2019	Negro	10	955,56	cable USB, cable de energía.
005.002.084	Impresora Multifunción	EPSON	X644146830	L3110	Malo	11/11/2019	Negro	10	270,70	
005.002.085	Impresora Multifunción Duplex	EPSON	X4EA009039	L6161	Malo	11/11/2019	Negro	10	443,07	
005.002.086	Impresora Multifunción	EPSON	X5NQ066161	L5190	Bueno	13/02/2020	Negro	10	407,68	Cable de energía.
005.002.087	Impresora Multifunción	EPSON	X5NQ080153	L5190	Bueno	13/02/2020	Negro	10	407,68	Cable de energía.
005.002.088	Impresora Multifunción	EPSON	X4ER088136	L6171	Malo	18/08/2021	Negro	3	571,20	
005.003.001	Impresora A3	EPSON	UB3Y001155	L1300	Malo	24/02/2015	Negro con gris	10	787,36	Cable usb, cable de encendido, cd instalador de
005.003.002	Impresora A3	EPSON	UB3Y002054	L1300	Malo	24/02/2015	Negro con gris	10	787,36	Cable usb, cable de encendido, cd instalador de

Ruc N°:
0960002190001

Dirección :
Comercio 205 y 5 de Junio

Teléfono :
042746695

Correo Electronico :
municipiodebalao.gob.ec

Ciudad :
BALAO, CAB CANTONAL



G.A.D MUNICIPAL DE BALAO

LISTADO DE BIENES

CODIGO PATRIMONIAL : 1.4.1.01.04
NOMBRE DE LA CUENTA : maquinarias y equipos (bienes de larga duración)

FECHA : 30/12/2022
PAGINA : 69 de 112

CODIGO SIGAME COD SECUNDARIO	NOMBRE	MARCA	SERIE	MODELO	ESTADO	F. COMPRA	COLOR	V. UTIL	V. TOTAL	ACCESORIOS
005.003.003	Impresora A3	EPSON	UB3Y002012	L1300	Malo	02/07/2015	NEGRO	10	892,00	Cable usb, cable encendido, cd de instalación.
005.003.004	Impresora A3	EPSON	UB3Y003734	L1300	Malo	04/11/2015	Negro con gris	10	1.223,60	Cable de encendido, cable usb, cd instalador de
005.003.005	Impresora A3	EPSON	UB3Y007707	L1300	Malo	01/02/2017	NEGRO	10	1.224,36	Cable usb, Cd Instalador.
005.003.006	Impresora A3	EPSON	X2SD001892	L1455	Regular	04/04/2019	NEGRO	10	1.845,56	
005.004.001	Impresora Láser	KYOCERA	LPD4918278	ECOSYS FS-4200DN	Regular	02/10/2015	Blanco/Negro	10	1.572,48	Cable usb, cable de encendido, manual, Cd
005.004.002	Impresora Láser Monocromática	HP	PHB5H46087	M402DNE	Bueno	12/08/2019	Blanco hueso	10	280,00	cable de encendido, cable USB y cd instalador.
005.004.003	Impresora Láser Monocromática	HP	PHB5H46095	M402DNE	Bueno	12/08/2019	Blanco hueso	10	280,00	cable de encendido, cable USB y cd instalador
005.004.004	Impresora Láser Monocromática	HP	PHB5H46096	M402DNE	Regular	12/08/2019	Blanco hueso	10	280,00	cable de encendido, cable USB y cd instalador
005.004.005	Impresora Láser Monocromática	HP	PHB5H50174	M402DNE	Bueno	12/08/2019	Blanco hueso	10	280,00	cable de encendido, cable USB y cd instalador
005.004.006	Impresora Láser Monocromática	HP	PHB5H50178	M402DNE	Bueno	12/08/2019	Blanco hueso	10	280,00	cable de encendido, cable USB y cd instalador
005.004.007	Impresora Láser Monocromática	HP	PHB5H50179	M402DNE	Regular	12/08/2019	Blanco hueso	10	280,00	cable de encendido, cable USB y cd instalador
005.004.008	Impresora Láser Monocromática	HP	PHB5H50186	M402DNE	Bueno	12/08/2019	Blanco hueso	10	280,00	cable de encendido, cable USB y cd instalador
005.004.009	Impresora Láser Monocromática	HP	PHB5H50189	M402DNE	Bueno	12/08/2019	Blanco hueso	10	280,00	cable de encendido, cable USB y cd instalador
005.004.010	Impresora Láser Monocromática	HP	PHB5707260	M402DNE	Bueno	12/08/2019	Blanco hueso	10	280,00	cable de encendido, cable USB y cd instalador
005.004.011	Impresora Láser Monocromática	HP	PHB5707271	M402DNE	Bueno	12/08/2019	Blanco hueso	10	280,00	cable de encendido, cable USB y cd instalador
005.005.001	Impresora Térmica	STAR	2430114040600145	A001	Bueno	17/12/2015	NEGRO	10	560,00	

Ruc N°:
0960002190001

Dirección :
Comercio 205 y 5 de Junio

Teléfono :
042746695

Correo Electronico :
info@municipiodebalao.gob.ec

Ciudad :
BALAO, CAB CANTONAL



G.A.D MUNICIPAL DE BALAO

LISTADO DE BIENES

CODIGO PATRIMONIAL: 1.4.1.01.04
NOMBRE DE LA CUENTA: maquinarias y equipos (bienes de larga duración)

FECHA: 30/12/2022
PAGINA: 70 de 112

CODIGO SIGAME COD SECUNDARIO	NOMBRE	MARCA	SERIE	MODELO	ESTADO	F. COMPRA	COLOR	V. UTIL	V. TOTAL	ACCESORIOS
006.001	Grabadora de voz	panasonic	MK0CA001881	RR-US571	Malo	17/03/2011	PLATEADO	10	95,13	
006.002	Radiograbadora	SONY	1050356	CFD-RG880CP	Bueno	06/03/2013	Gris	10	268,80	control remoto
007.001	Copiadora copystar	Kyocera	MBQ0X58837	FS-1028	Malo	19/03/2011	Beige con negro	10	2.000,00	
007.002	Copiadora copystar	kyocera	MBQ0X58838	FS-1028	Malo	19/03/2011	Beige con negro	10	2.000,00	
007.003	Copiadora Ricoh	RICOH	W3038802425	MP201SPF	Malo	04/12/2013	Beige/celeste pastel	10	2.085,44	Cable de encendido.
007.004	Copiadora Ricoh	RICOH	W3038802201	MP201SPF	Malo	05/12/2013	Beige/celeste pastel	10	2.085,44	Cable de encendido.
007.005	Copiadora Ricoh	RICOH	W423L600140	MP-2852SP	Malo	11/04/2014	Bianco/negro	10	5.180,72	
007.006	Copiadora Ricoh	RICOH	W3048602204	MP201 SPF	Malo	01/10/2014	Beige/Celeste Pastel	10	1.552,35	Cable de encendido.
007.007	Copiadora Ricoh	RICOH	W3049001304	MP201 SPF	Malo	06/11/2014	Beige/celeste pastel	10	1.552,35	cable de encendido.
007.008	Copiadora Ricoh	RICOH	W3048701408	MP201 SPF	Malo	06/11/2014	Beige/celeste pastel	10	1.552,35	cable de encendido.
007.009	Copiadora Multifunción	SHARP	05017169	MX-M260N	Regular	13/08/2015	BLANCO/GRIS	10	6.473,60	Cable de encendido.
007.010	Copiadora Ecosys	KYOCERA	MBR0945627	FS-1028 MFP	Regular	10/11/2010	BEIGE/NEGRO	10	2.000,00	
007.011	Copiadora Ecosys	KYOCERA	MBQ0637497		Malo	10/11/2010	BEIGE/NEGRO	10	2.000,00	
007.012	Copiadora Multifuncional	Ricoh	AGD3190503542	MPC307	Bueno	03/08/2020	Bianco hueso/gris	10	2.782,80	
007.013	Copiadora Multifuncional	Ricoh	13502022	MPC 5503	Regular	18/08/2021	Bianco/Gris	10	1.597,68	
007.014	Copiadora B/N Formato A4	RICOH	W912P602408	MP 301	Reparacion	16/03/2022	Bianco hueso	10	574,86	

Ruc N°:
0960002190001

Dirección :
Comercio 205 y 5 de Junio

Teléfono :
042746695

Correo Electronico :
municipiodebalao.gob.ec

Ciudad :
BALAO, CAB CANTONAL



G.A.D MUNICIPAL DE BALAO

LISTADO DE BIENES

CODIGO PATRIMONIAL : 1.4.1.01.04
NOMBRE DE LA CUENTA : maquinarias y equipos (bienes de larga duración)

FECHA : 30/12/2022
PAGINA : 71 de 112

CODIGO SIGAME COD SECUNDARIO	NOMBRE	MARCA	SERIE	MODELO	ESTADO	F. COMPRA	COLOR	V. UTIL	V. TOTAL	ACCESORIOS
007.015	Copladora B/N Formato A4	RICOH	W613PC01521	MP 301	Bueno	16/03/2022	Blanco hueso	10	574,86	
007.016	Copladora B/N Formato A4	RICOH	W613P206920	MP 301	Bueno	16/03/2022	Blanco hueso	10	643,85	
007.017	Copladora B/N Formato A3	RICOH	G175R530571	MP 4054	Bueno	16/03/2022	Gris	10	2.100,01	
008.001.001	Tractor	Caterpillar	SERIE: FBH01807 SERIE MOTOR:	D6K XL	Malo	22/03/2011	Amarillo	10	176.500,00	01 faja p/filtro,01 manómetro,01 adaptador d dato,01 adaptador,01 sistema,01 adaptador d
008.001.002	Cucharon reforzado	KOMATSU		PC200	Regular	17/05/2011	Negro	10	11.316,88	
008.001.003	Retroexcavadora Cargadora # 1	KOMATSU	93F23801 MOTOR: 4412	WB93R-2	Malo	28/01/2002	AMARILLA	10	61.500,00	
008.001.004	Motoniveladora	KOMATSU	11539 MOTOR: 169731	GD511A-1	Bueno	08/07/2004	AMARILLO	10	118.000,00	
008.001.005	Rodillo Liso Vibratorio	BOMAG	901580861673 MOTOR:	BW211D-3	Bueno	04/09/2006	AMARILLO	10	81.000,00	
008.001.006	Excavadora sobre Orugas # 1	KOMATSU	300719 MOTOR: 26501838	PC200LC-8	Malo	12/10/2006	AMARILLO	10	155.000,00	
008.001.009	Excavadora sobre Orugas # 2	KOMATSU	C62450 MOTOR: 26527606	PC200LC-8	Bueno	19/04/2010	AMARILLA	10	168.000,00	
008.001.010	Retroexcavadora Cargadora # 2	CATERPILLAR	PRA01739 MOTOR:	420E	Bueno	14/12/2010	AMARILLO	10	80.500,00	
008.001.011	Minicargadora c/cucharon de 88"	Bobcat	7A2179	S330	Bueno	22/08/2007	Blanco	10	47.000,00	
009.001	Filmadora	Sony	123717	HDR-AX2000	Malo	18/04/2011	Gris oscuro negro	10	3.995,00	Cables
009.002	Trípode filmadora	Sony		VCT1170RM	Regular	05/05/2011	Negro	10	589,00	
009.003	Lámpara	sony		HVL-20DW2	Malo	05/05/2011		10	189,00	
009.004	Audifono audio	Technica		ATH-ANCC7	Malo	05/05/2011	Negro	10	215,00	

Ruc N°:
0960002190001

Dirección :
Comercio 205 y 5 de Junio

Teléfono :
042746695

Correo Electronico :
info@municipiodebalao.gob.ec

Ciudad :
BALAO, CAB CANTONAL



G.A.D MUNICIPAL DE BALAO

LISTADO DE BIENES

CODIGO PATRIMONIAL : 1.4.1.01.04
NOMBRE DE LA CUENTA : maquinarias y equipos (bienes de larga duración)

FECHA : 30/12/2022
PAGINA : 72 de 112

CODIGO SIGAME COD SECUNDARIO	NOMBRE	MARCA	SERIE	MODELO	ESTADO	F. COMPRA	COLOR	V. UTIL	V. TOTAL	ACCESORIOS
010.001	Ploter 42"	hp	MY1183300R	DESIGNJET 510	Malo	04/05/2011	Beige	10	2.955,00	Cables
011.001	Aire Acondicionado 24000 BTU	LG	101TAH001281	W242CM	Malo	08/06/2011	Blanco hueso	10	512,00	control remoto.
011.002	Aire Acondicionado 12000 BTU	SAMSUNG	F193PADBC00055	AW12PHBC	Bueno	07/03/2012	Beige	10	355,00	Control remoto
011.003	Aire Acondicionado 24000 BTU	SAMSUNG	NY2WKPADBA00082	AW24PHBC	Regular	07/03/2012	Beige	10	510,00	Control remoto
011.004	Aire Acondicionado 24000 BTU	LG	108TAYV00162	W242CM	Malo	06/06/2012	Beige	10	520,00	control remoto
011.005	Aire Acondicionado Split 12000 BTU	SAMSUNG	Y4Y4PAJBB00138	AS12TUBAN	Regular	06/06/2012	blanco	10	479,00	control remoto
011.006	Aire Acondicionado Split 12000 BTU	PANASONIC	2415223692	CS - YC12MKV	Bueno	25/10/2012	Beige	10	450,00	Control Remoto.
011.007	Aire Acondicionado Split 12000 BTU	PANASONIC	2415221809	CS - YC12MKV	Bueno	25/10/2012	Beige	10	450,00	Control Remoto.
011.008	Aire acondicionado Split 24000 BTU	LG	209TAVY00391	SJ242CM	Regular	15/01/2013	Blanco	10	817,60	control remoto
011.009	Aire Acondicionado Split 18000 BTU	LG	208TAYV00602	Window Type	Bueno	02/04/2013	Blanco	10	539,84	Control remoto
011.010	Aire Acondicionado Split 24000 BTU	PANASONIC	2424111282	CS-YC24MKV	Bueno	02/04/2013	Blanco	10	782,68	Control remoto
011.011	Aire Acondicionado Split 12000 BTU	PANASONIC	2415230340	CS-YC12MKV	Bueno	12/04/2013	Beige	10	492,80	control remoto
011.012	Aire Acondicionado Split 24000 BTU	MIDEA	D211497940112A25130040	MSD - 24CR	Regular	20/01/2014	Blanco	10	1.400,00	Control Remoto.
011.013	Aire Acondicionado Split 24000 BTU	MIDEA	D211497940112A25130028	MSD - 24CR	Bueno	20/01/2014	Blanco	10	1.400,00	Control Remoto.
011.014	Aire Acondicionado Split 24000 BTU	MIDEA	D211497940812A29130048	MSD - 24CR	Malo	20/01/2014	Blanco	10	1.400,00	Control Remoto.
011.015	Aire Acondicionado Split 24000 BTU	MIDEA	D211497940112A25130027	MSD - 24CR	Bueno	20/01/2014	Blanco	10	1.400,00	Control Remoto.

Ruc N°:
0960002190001

Dirección :
Comercio 205 y 5 de Junio

Teléfono :
042746695

Correo Electronico :
ir@municipiodebalao.gob.ec

Ciudad :
BALAO, CAB CANTONAL



G.A.D MUNICIPAL DE BALAO

LISTADO DE BIENES

CODIGO PATRIMONIAL : 1.4.1.01.04
NOMBRE DE LA CUENTA : maquinarias y equipos (bienes de larga duración)

FECHA : 30/12/2022
PAGINA: 73 de 112

CODIGO SIGAME COD SECUNDARIO	NOMBRE	MARCA	SERIE	MODELO	ESTADO	F. COMPRA	COLOR	V. UTIL	V. TOTAL	ACCESORIOS
011.016	Aire Acondicionado Split 60000 BTU	CARRIER	S2015A86991	FB4CNP060L00	Bueno	16/11/2015	BEIGE	10	6.527,36	
011.017	Aire Acondicionado Split 60000 BTU	CARRIER	S2015A86998	FB4CNP060L00	Bueno	16/11/2015	BEIGE	10	6.527,36	
011.018	Aire Acondicionado Split 60000BTU	CARRIER	4215A84864	FB4CNP060	Regular	24/05/2016	Blanco	10	3.456,62	
011.019	Aire Acondicionado split 12000BTU	HYUNDAI	CONDESADOR: AA1PEKE0J00N2	HSU - 12LK13A/R2	Bueno	22/08/2016	Blanco hueso	10	883,47	
011.020	Aire Acondicionado Split 36000BTU	SAMSUNG	AQ36VFUAGM		Bueno	09/02/2017	BLANCO	10	2.112,42	
011.021	Aire Acondicionado Split 12000BTU	SAMSUNG	0DK5PAJH500549	AR12JVSE	Malo	15/02/2017	BLANCO	10	774,06	
011.022	Aire Acondicionado Split 24000BTU	LG	607TAVYCT843	VM242C6	Regular	10/03/2017	BLANCO	10	1.088,70	
011.023	Aire Acondicionado Split 24000BTU Inverter	LG	607TATGCT977	VM242C6	Bueno	05/04/2017	BLANCO	10	1.088,70	
011.024	Aire Acondicionado tipo ventana 18000 BTU	LG	712TATG02913	W182CMTSNO	Malo	12/04/2008	BLANCO/HUESO	10	409,74	
011.025	Aire Acondicionado Split 24000 BTU	SAMSUNG	F271PAH5301506	AW24PHBC	Bueno	08/08/2009	BLANCO/HUESO	10	469,69	
011.026	Aire Acondicionado tipo ventana 12000 BTU	LG	001TABM07245	W122CM SC4	Malo	23/03/2010	BEIGE	10	323,29	
011.027	Aire Acondicionado Split 9000 BTU	PANASONIC	801074-503306	CSPC9KKV	Bueno	18/12/2010	BEIGE	10	380,00	
011.028	Aire Acondicionado Split 36000 BTU	PANASONIC	401867-401719	CSPC36JKV	Bueno	18/12/2010	BEIGE	10	1.453,00	
011.029	Aire Acondicionado Split 36000 BTU	YORK	2181020810100000 0	YHE36FS-ADF	Malo	04/08/2011	BLANCO	10	1.215,00	
011.030	Aire Acondicionado Split 60000 BTU	LG	005TAFZ00147	TN-C0602SH0	Malo	04/08/2011	BEIGE	10	1.599,00	
011.031	Aire Acondicionado Split 24000 BTU	SAMSUNG	ODLMPAEJ10052 7		Bueno	21/02/2018	BLANCO	10	1.000,00	

Ruc N°:
0960002190001

Dirección :
Comercio 205 y 5 de Junio

Teléfono :
042746695

Correo Electronico :
info@municipiodebalao.gob.ec

Ciudad :
BALAO, CAB CANTONAL



G.A.D MUNICIPAL DE BALAO

LISTADO DE BIENES

CODIGO PATRIMONIAL : 1.4.1.01.04
NOMBRE DE LA CUENTA : maquinarias y equipos (bienes de larga duración)

FECHA : 30/12/2022
PAGINA : 74 de 112

CODIGO SIGAME COD SECUNDARIO	NOMBRE	MARCA	SERIE	MODELO	ESTADO	F. COMPRA	COLOR	V. UTIL	V. TOTAL	ACCESORIOS
011.032	Aire Acondicionado Split 12000 BTU	GREEN AIR	EVAPORADOR: 3406054020187090	C0F112L2V1B1	Bueno	25/02/2019	Blanco	10	505,01	control remoto
011.033	Aire Acondicionado Split 24000BTU	INNOVAIR	split:340741650059 3020170046	WNE24C21	Bueno	14/10/2020	Blanco/hueso	10	812,00	Serie del Motor: 3407416500692240120061
011.034	Aire Acondicionado Split 24000BTU	INNOVAIR	Split: 3409749420503090	WNE24C21	Bueno	14/10/2020	Blanco/Hueso	10	812,00	Serie del Motor: 340974942060312010059
011.035	Aire Acondicionado Split 24000BTU	INNOVAIR	Split: 3409749420503090	WNE24C21	Bueno	14/10/2020	Blanco/hueso	10	812,00	Serie del Motor: 3409749420603120120232
011.036	Aire Acondicionado Split 24000BTU	INNOVAIR	serie split: 3409749420503090	WNE24C21	Bueno	14/10/2020	Blanco/hueso	10	812,00	Serie del Motor: 3409749420603120120049
011.037	Aire Acondicionado Split 24000BTU	INNOVAIR	Split: 340905498049A09	WNE24C21	Bueno	14/10/2020	Blanco/hueso	10	811,99	Serie del Motor:340905498039A080130044
011.038	Aire Acondicionado Split 24000BTU	TCL	EV:18009NLB00ZL B2800444	TAC-24CSAZ2	Bueno	07/03/2022	BLANCO HUESO	10	620,00	
011.039	Aire Acondicionado Split 24000BTU	TCL	EV:18009NLB00ZL B2800460	TAC-24CSAZ2	Bueno	07/03/2022	BLANCO HUESO	10	620,00	
011.040	Aire Acondicionado Split 24000BTU	TCL	EVAP:18009NL800 ZLB7650067	TAC-24CSAZ2	Bueno	07/03/2022	BLANCO HUESO	10	620,00	
011.041	Aire Acondicionado Split 24000BTU	TCL	EV:18009NLB00ZL B2800463	TAC-24CSAZ2	Bueno	07/03/2022	BLANCO HUESO	10	620,00	
011.042	Aire Acondicionado Split 24000BTU	TCL	EV:11035NL300ZL 31700398	TAC-24CSAZ2	Bueno	07/03/2022	BLANCO HUESO	10	620,00	
011.043	Aire Acondicionado Split 24000BTU	TCL	E.:11035NKC00ZK 0102488	TAC-24CSAZ2	Bueno	07/03/2022	BLANCO HUESO	10	620,00	
013.001	Televisor LCD de 42"	LG	107RMXX48002		Bueno	12/01/2012	Negro	10	911,79	Soporte de Pared, control remoto
013.002	Televisor pantalla plana 32"	TCL	L32B2800		Regular	17/12/2015	NEGRO	10	728,00	
013.003	Televisor 32" smart	RCA	201906A0224	LED32HD662L	Bueno	06/01/2020	Negro	10	524,16	
013.004	Televisor de 55"	SAMSUNG	55RU7100		Bueno	14/10/2020	Negro	10	880,00	

Ruc N°:
0960002190001

Dirección :
Comercio 205 y 5 de Junio

Teléfono :
042746695

Correo Electronico :
inf@municipiodebalao.gob.ec

Ciudad :
BALAO, CAB CANTONAL



G.A.D MUNICIPAL DE BALAO

LISTADO DE BIENES

CODIGO PATRIMONIAL : 1.4.1.01.04
NOMBRE DE LA CUENTA : maquinarias y equipos (bienes de larga duración)

FECHA : 30/12/2022
PAGINA : 75 de 112

CODIGO SIGAME COD SECUNDARIO	NOMBRE	MARCA	SERIE	MODELO	ESTADO	F. COMPRA	COLOR	V. UTIL	V. TOTAL	ACCESORIOS
015.001	Transformador Monofásico 50KVA		13563911		Bueno	26/03/2012	Piomo claro	10	2.763,00	
015.002	Transformador Trifásico 50KVA	Ecuatran	1308514		Bueno	15/07/2014	plomo claro	10	3.065,44	
015.003	Transformador Monofásico 50KVA.		405132017		Bueno	04/07/2017	GRIS	10	1.914,30	
015.004	Transformador Monofasico 25KVA.		12322409		Bueno	18/11/2009	PLOMO	10	1.619,00	
015.005	Transformador Monofásico 50 KVA		13578411		Bueno	15/09/2011	GRIS	10	2.625,00	
015.006	Transformador Trifásico convencional 125KVA		121764382		Bueno	19/01/2018	GRIS	10	4.462,08	
015.007	Transformador Monofásico 50KVA.		101763299		Bueno	19/01/2018	GRIS	10	2.192,51	
016.001	Refrigeradora electrolux 10 pies	ELECTROLUX	TH261-LS-448	ERT257QBGS	Regular	22/02/2012	Piomo claro	10	580,00	
016.002	Refrigeradora	INNOVA	118400180150	ALPINA 1000CNF	Bueno	02/09/2010	PLATEADO	10	437,42	
016.003	Refrigeradora de 12"	INDURAMA	123401211120	RI-395 QZ	Bueno	08/07/2011	CROMADA	10	531,25	
017.001	Bomba Sumergible de 6"	GRUNDFOS		SP-77-4	Malo	27/01/2012	Negro	10	3.967,88	
017.002	Bomba Sumergible de Aguas Negras 2HP	MYERS		MW200-21	Malo	18/05/2012	azul	10	1.389,30	
017.003	Bomba Sumergible de Aguas Negras 2HP	MYERS		MW200-21	Regular	18/05/2012	Azul	10	1.389,30	
017.004	Bomba Sumergible de 4"	FRANKLIN ELECTRIC	12M22-27-00021H	80FA5S4-PE	Bueno	21/02/2013	Plateado	10	604,88	
017.005	Bomba Monofásica sumergible 4"	SHAKT	2049408508	QF50-5	Malo	23/04/2015	GRIS	10	6.160,00	MOTOR SUMERGIBLE Marca: Franklin electric 10hp 220v 50hz 14140 1402045A
017.006	Bomba Sumergible 6" p/motor 6"	GRUNDFOS	50774	201-31-08	Bueno	18/09/2018	Plateado	10	4.050,03	

Ruc N°:
0960002190001

Dirección :
Comercio 205 y 5 de Junio

Teléfono :
042746695

Correo Electronico :
info@municipiodebalao.gob.ec

Ciudad :
BALAO, CAB CANTONAL



G.A.D MUNICIPAL DE BALAO

LISTADO DE BIENES

CODIGO PATRIMONIAL: 1.4.1.01.04
NOMBRE DE LA CUENTA: maquinarias y equipos (bienes de larga duración)

FECHA: 30/12/2022
PAGINA: 76 de 112

CODIGO SIGAME COD SECUNDARIO	NOMBRE	MARCA	SERIE	MODELO	ESTADO	F. COMPRA	COLOR	V. UTIL	V. TOTAL	ACCESORIOS
017.008	Bomba Sumergible 3HP	AANN	10576061	3MW30M4-23	Bueno	11/02/2019	VERDE	10	2.027,01	
017.009	Bomba Sumergible para Aguas Negras de 3HP (trifásica)	PENTAIR - MYERS	10601889	3MW30M4-23	Bueno	22/10/2020	Verde	10	3.407,15	
017.010	Bomba Sumergible para Aguas Negras y luvias de 2HP (Monofásica)	LITTLE GIANT	520100	20S	Bueno	22/10/2020	Celeste	10	2.441,60	
017.011	Bomba Sumergible 4" 5HP	Franklin Electric	MOTOR: 20H14-07-02097C		Bueno	23/11/2021	Plateado	10	2.654,96	1 Caja de control de 5hp, 4 Válvula compuerta 2"
017.012	Bomba Sumergible 4" 1 HP	Franklin Electric	MOTOR: 20M-08-02139C /		Bueno	23/11/2021	Plateado	10	768,04	1 Válvula compuerta Bugatti 1 1/4"
017.013	Bomba Sumergible 4" 3HP	Franklin Electric	BOM:20H14-14-01 1-27C		Bueno	23/11/2021	Plateado	10	1.912,63	1 Caja de control 3HP, 4 Válvula compuerta 2"
017.014	Bomba Sumergible 6" 30HP	Franklin Electric	BOMBA: 20M19-09-0019		Bueno	23/11/2021	Plateado	10	8.385,56	1 Válvula 4", 3 Funda de accesorios, 1 Motor, 1 Cable sumergible, 4 Manual instrucciones
017.015	Bomba Sumergible 2HP 220V	PEDROLLO	S/Serie		Bueno	08/06/2022	Plateado	10	600,00	01 Control encendido Pedrollo 220V.
017.016	Bomba Sumergible de 1.5 HP 220 V	PEDROLLO	2299D18C	4BLOCK M4/7	Bueno	15/12/2022	Plateada	10	1.960,00	
017.017	Bomba Sumergible de 2HP 220 V	PEDROLLO	2314D15C	4BLOCK M4/7	Bueno	15/12/2022	Plateada	10	1.960,00	
018.001	Motor Eléctrico Sumergible de 6" 30HP	FRANKLIN ELECT	2367268120		Bueno	27/01/2012	Negro	10	2.071,31	
018.002	Motor Eléctrico Sumergible de 4" 5HP	FRANKLIN ELECTRIC	2243038602		Bueno	21/02/2013	NEGRO	10	922,37	
018.003	Motor Eléctrico sumergible 6"	IBL	2366038120		Bueno	28/07/2009		10	1.102,25	
018.004	Motor Sumergible de 6" de 30HP	Franklin Electric	2363168120		Bueno	18/09/2018	plateado/azul	10	2.951,05	
019.002	Bomba de Agua 4"	HONDA	GC04-4924009	GX240-242CM3	Bueno	18/12/2013	Rojo/beige	10	1.355,00	
019.003	Bomba de Agua c/ tanque de Presión	BOMBA: FW TANQUE:	BOMBA: 2108582 TANQUE:	BOMBA: EK10S TANQUE: WX-302	Regular	18/04/2014	Azul / Celeste	10	900,00	

Ruc N°:
0960002190001

Dirección:
Comercio 205 y 5 de Junio

Teléfono:
042746695

Correo Electronico:
i municipiodebalao.gob.ec

Ciudad:
BALAO, CAB CANTONAL



G.A.D MUNICIPAL DE BALAO

LISTADO DE BIENES

CODIGO PATRIMONIAL : 1.4.1.01.04
NOMBRE DE LA CUENTA : maquinarias y equipos (bienes de larga duración)

FECHA : 30/12/2022
PAGINA : 77 de 112

CODIGO SIGAME COD SECUNDARIO	NOMBRE	MARCA	SERIE	MODELO	ESTADO	F. COMPRA	COLOR	V. UTIL	V. TOTAL	ACCESORIOS
019.004	Bomba Trifásica 25HP	BARNES	BOMBA:14K07301 0 COD: 331554	KE 3 250	Regular	20/03/2015	Verde	10	4,032,00	
019.005	Bomba Trifásica 25HP	BARNES	BOMBA: 14K253012	KE 3 250	Bueno	20/03/2015	Verde	10	4,032,00	
019.006	Bomba de Agua 2HP 2"	LEO	A140627024	ACM	Regular	08/05/2015	Verde/Negro	10	560,00	
019.007	Bomba Dosificadora	BLACKSTONE	1081054	BL5	Malo	22/04/2015	Blanco/negro	10	649,60	Manual, acople, 2 filtros.
019.008	Bomba Dosificadora	BLACKSTONE	1083973	BL5	Malo	22/04/2015	Blanco / negro	10	649,60	Manual, acople, 2 filtros.
019.009	Bomba de Agua 2HP Piraña	CENTURY	17015J2ML020000 714	177777PJ	Regular	09/11/2016	NEGRO	10	490,20	
019.010	Bomba de Agua 2HP Piraña	CENTURY	05716J2ML020011 875	177777PJ	Bueno	09/11/2016	NEGRO	10	490,20	
019.011	Bomba centrífuga	MYERS	98-03574-1		Reparacion	17/02/2010	VERDE	10	2.138,12	
019.012	Bomba de Agua 25HP	SHANGHAI - NEW HOLLAND	A1612522A	295AG	Bueno	19/01/2018	ANARANJADO	10	7.616,00	INCLUYE: PANEL DE CONTROL ELECTRICO CON ENCENDIDO, CABLES BATERIA
019.013	Bomba Centrífuga DB6 2HP 2" X 1/2"	MARK	Cod. 98267556		Bueno	23/11/2021	Celeste	10	835,20	
019.014	Bomba de Agua 3" 5.5 HP	INGCO	22000240175	GWP302	Bueno	19/12/2022	AMARILLO/NEGRO	10	1.150,00	
020.001	Podadora de 42" 18.5HP h/bordo	MURRAY	112210A002060	42L18G60X8A	Malo	18/10/2012	Negro	10	3.959,99	2 recolector
020.002	Podadora 15HP	HUSQUARNA	4415603793	LT 1597	Regular	12/12/2014	Tomate/negro	10	4.984,00	2 llaves de encendido, manual de operario.
020.003	Podadora 42"	MURRAY	0507L0D001052	42L18G60X8A	Malo	28/08/2010	NEGRO	10	3.124,98	
020.004	Podadora (Tractor Jardinero)	JOHN DEERE	1GXE14DALLL200 837 MOTOR:	E140 TRACTOR JARDINERO	Malo	02/09/2020	VERDE/AMARILLO	10	3.990,00	2 LLAVES DE ENCENDIDO, 2 MANUAL DE OPERACION 2 CUCHILLAS (ADICIONALES)
021.001	Pantalla Simple Alámbrica	TOTALPACK			Bueno	20/06/2012	Negro	10	355,00	dispensador de turno, tablero acrílico con leyenda, base de turno y autotoma

Ruc N°:
0960002190001

Dirección :
Comercio 205 y 5 de Junio

Teléfono :
042746695

Correo Electronico :
info@municipiodebalao.gob.ec

Ciudad :
BALAO, CAB CANTONAL



G.A.D MUNICIPAL DE BALAO

LISTADO DE BIENES

CODIGO PATRIMONIAL: 1.4.1.01.04
 NOMBRE DE LA CUENTA: maquinarias y equipos (bienes de larga duración)

FECHA: 30/12/2022
 PAGINA: 78 de 112

CODIGO SIGAME COD SECUNDARIO	NOMBRE	MARCA	SERIE	MODELO	ESTADO	F. COMPRA	COLOR	V. UTIL	V. TOTAL	ACCESORIOS
021.002	Pantalla Simple Alámbrica	TOTALPACK			Bueno	20/06/2012	Negro	10	355,00	dispensador de turno, tablero acrílico con leyenda, cable de suma y sustracción
022.001	Hidrolavadora a gasolina 7HP	RIDGID	AP3482254	RD-80706	Malo	05/06/2012	Negro	10	1.466,95	
022.002	Hidrolavadora 13HP	CAMPBELL HAUSFELD	072214 N 533589	PW4070H3LE	Malo	17/10/2014	azul/negro	10	2.013,65	Manguera, pistola.
022.003	Hidrolavadora a Presión 4HP	BLACK DECKER	34033120081	1885 PSI	Malo	18/04/2014	Anaranjado	10	3.400,00	
022.004	Hidrolavadora a Presión 4HP	BLACK DECKER	34033120082	1885 PSI	Malo	18/04/2014	Anaranjado	10	3.400,00	
022.005	Hidrolavadora a Presión	Black Decker	S/SERIE	BW 13	Bueno	02/03/2016	Naranja/Negro	10	222,32	Cepillo, Manual de Instrucción.
022.006	Hidrolavadora a Presión	Black Decker	S/SERIE	BW 13	Regular	02/03/2016	Naranja/Negro	10	222,32	Cepillo, Manual de Instrucción.
022.007	Hidrolavadora a presión	CAMPBELL	LC50674411/07/16 MOTOR: HONDA	PW4070	Bueno	18/05/2017	Celeste/Negro	10	3.419,89	
022.008	Hidrolavadora de Presión 13 HP	SUPER SILKA	T090917-00780188 F	67DX39G11	Malo	13/10/2010	AMAR./NEG/GRIS	10	1.055,80	
023.001	Parlante Elite (Combo)	NEW ITALY			Regular	08/08/2012	Negro	10	345,92	trípode para cajas italy, micrófono inalámbrico
023.002	Parlante	Beta B3	EG015YA13021902 26	N15A/MP3	Regular	11/07/2013	Negro	10	668,39	Trípode italy audio, soporte, cable de corriente.
023.003	Parlante	Beta B3	EG015YA13021904 44	N15A/MP3	Regular	11/07/2013	Negro	10	668,39	Trípode italy audio, soporte, cable de corriente.
024.001.001	Medidor de Agua Industrial de 4"		1105029215		Bueno	29/08/2012	Azul	10	892,00	
024.001.002	Medidor de Agua Industrial de 4"		1105029221		Malo	21/09/2012	Azul	10	892,00	
024.001.003	Medidor de agua 4"		1307018138		Bueno	23/10/2014	azul	10	692,72	
024.001.004	Medidor de Agua 4"		1408003093		Bueno	23/10/2014	azul	10	692,72	

Ruc N°:
0960002190001

Dirección :
Comercio 205 y 5 de Junio

Teléfono :
042746695

Correo Electronico :
unicipiodebalao.gob.ec

Ciudad :
BALAO, CAB CANTONAL



G.A.D MUNICIPAL DE BALAO

LISTADO DE BIENES

CODIGO PATRIMONIAL : 1.4.1.01.04
NOMBRE DE LA CUENTA : maquinarias y equipos (bienes de larga duración)

FECHA : 30/12/2022
PAGINA : 79 de 112

CODIGO SIGAME COD SECUNDARIO	NOMBRE	MARCA	SERIE	MODELO	ESTADO	F. COMPRA	COLOR	V. UTIL	V. TOTAL	ACCESORIOS
024.001.005	Medidor de Agua 4"		1408003129		Bueno	23/10/2014	azul	10	692,72	
025.001	Consola Analógica de 8 puertos	Wharfedale pro	SL824USB01962	SL824USB	Regular	29/01/2013	Negro	10	364,62	
026.001	Caja de control	FRANKLIN ELECTRIC	13A19-15-00423B	2821138110	Bueno	21/02/2013	NEGRO	10	315,12	
027.001	Fax panasonic	Panasonic	2LBBF043010	KX-FT501	Malo	09/09/2013	NEGRO	10	165,76	Cable de poder.
027.002	Fax panasonic	Panasonic	2LABCO94385	KX- FP205	Regular	18/03/2014	CREMA	10	140,00	
028.001	Potenciómetro Hach	HARCH COMPANY	130300088448	HQ40D	Bueno	25/09/2013	NEGRO	10	2.142,31	Cargador, maletín, cable sensor
029.001	Microscopio revelation	LWS	121739	R3M-BO4A-DAH3	Bueno	25/09/2013	Beige/negro	10	1.080,60	
030.001	Incubadora 75lit GEMMY	GEMMY	1219644	IN-601	Bueno	25/09/2013	Celeste	10	1.814,40	
030.002	Incubadora para DBO	HACH	09050012	N- 205	Bueno	10/12/2013	Blanco / azul	10	3.967,34	
031.001	Bomba succionador de flema	MADA-INC	SU12H00168	172BS-II/172BS-II2 20V	Bueno	08/10/2013	Gris/Azul	10	582,40	
032.001	Espectrofotómetro	HACH	14S9728	DR6000	Malo	23/10/2013	NEGRO/GRIS	10	14.592,76	
033.001	Radio Transmisor	MIDLAN	1406017995 - 1406017990	GXT1050	Bueno	10/02/2015	VERDE MILITAR	10	172,30	
033.002	Radio Transmisor	MIDLAN	1406017989-14060 17996	GXT1050	Malo	10/02/2015	VERDE MILITAR	10	172,30	
033.003	Radio woki toki	MOTOROLA	WQX001PK-WQX 001PF	MU350R	Malo	15/02/2017	Negro/anaranjado	10	312,93	
033.004	Radio woki toki	MOTOROLA	WQ001VY-WQX00 1VZ	MU350R	Malo	15/02/2017	Negro/anaranjado	10	312,93	
034.001	Sonda Ibdó Intellical	HACH	132613039023	LBOD10101	Bueno	10/12/2013	Azul/negro	10	1.265,62	

Ruc N°:
0960002190001

Dirección :
Comercio 205 y 5 de Junio

Teléfono :
042746695

Correo Electronico :
info@municipiodebalao.gob.ec

Ciudad :
BALAO, CAB CANTONAL



G.A.D MUNICIPAL DE BALAO

LISTADO DE BIENES

CODIGO PATRIMONIAL : 1.4.1.01.04
NOMBRE DE LA CUENTA : maquinarias y equipos (bienes de larga duración)

FECHA : 30/12/2022
PAGINA : 80 de 112

CODIGO SIGAME COD SECUNDARIO	NOMBRE	MARCA	SERIE	MODELO	ESTADO	F. COMPRA	COLOR	V. UTIL	V. TOTAL	ACCESORIOS
035.001	Esterilizador gravity convection oven, basic 32 L	VWR	1100001136C008		Bueno	19/02/2014	Bianco/azul	10	1.730,83	
036.001	Clorador Provitab		2C - 0563 - 2013	2C - 191385	Malo	21/05/2014	BLANCO	10	964,32	
037.001	Aturdidor para Ganado	karl schermer	76275		Malo	21/05/2014	Negro	10	2.122,40	
037.002	Aturdidor eléctrico p/cerdos ovejás y cabras	BEST & DONOVAN			Regular	01/07/2014	Gris Oscuro	10	4.463,20	caja de control a prueba de agua.
037.003	Aturdidor penetrante neumático	HANTOVER		93005	Malo	24/09/2018		10	8.396,64	
038.001	Bomba al Vacío y Aersador	WELCH	Motor No. M600164C	2534B-01	Bueno	05/06/2014	Plomo claro	10	1.017,89	
039.001	Mufla pequeña	THERMO SCIENTIFIC	0151233701131204	FB1315M	Bueno	05/06/2014	Plomo oscuro	10	2.055,52	
040.001	Balanza analítica	SARTORIUS	0031304594	PRACTUM224-1S	Bueno	05/06/2014	Bianco hueso	10	3.496,23	
040.002	Balanza para ganado bovino (con jaula)		2031	TKS - 8001C	Regular	06/11/2014	AZUL	10	3.685,00	
040.003	Balanza de Ganchos Digitales 500kg	CRANE SCALE	7603		Malo	18/04/2014	Plomo	10	1.100,00	
040.004	Balanza de gancho digital 600kg	TSCALE	6404018004	DR600	Malo	16/11/2015	Gris claro	10	554,40	
041.001	Compresor de Aire	Campbell Hausfeld	L4/4/2014-00038	CH15K3120H	Bueno	24/06/2014	Azul	10	4.556,50	
041.002	Compresor de Aire	BLACK DECKER	004553201227DR	120 PSI	Malo	18/04/2014	Anaranjado	10	3.700,00	
041.003	Compresor de aire	INDURA	FCCC4C4MLN00 4	VENTO 2000	Malo	15/04/2016	VERDE/NEGRO	10	250,00	
041.004	Compresor Vertical 5HP	CAMPBELL HAUSFELD	BS01461	HS518000AJ - CHC115K3	Bueno	24/09/2018	AZUL	10	2.016,45	
042.001	Cámara de vídeo	SONY	418128	HXR-NX5N	Bueno	07/07/2014	Negro	10	6.043,52	1 batería, 2 tarjeta de memoria, cargador de baterías, Control Remoto, estuche para baterías

Ruc N°:
0960002190001

Dirección :
Comercio 205 y 5 de Junio

Teléfono :
042746695

Correo Electronico :
municipiodebalao.gob.ec

Ciudad :
BALAO, CAB CANTONAL



G.A.D MUNICIPAL DE BALAO

LISTADO DE BIENES

CODIGO PATRIMONIAL : 1.4.1.01.04
NOMBRE DE LA CUENTA : maquinarias y equipos (bienes de larga duración)

FECHA : 30/12/2022
PAGINA : 81 de 112

CODIGO SIGAME COD SECUNDARIO	NOMBRE	MARCA	SERIE	MODELO	ESTADO	F. COMPRA	COLOR	V. UTIL	V. TOTAL	ACCESORIOS
043.001	Estación Total	SOKKIA	GS5012	CX-105	Regular	08/08/2014	azu/grís claro	10	8.062,88	2 Prisma Simple, 2 Bastón porta prisma, 1 Trípode de Aluminio 1 ANCI, 4 Set de Rodas Metálicas 4
044.001	Sierra eléctrica para rajar carcasa	KENTMASTER	19783	203	Regular	11/08/2014	PLATEADO	10	7.504,00	
044.002	Sierra de cinta p/corte de carne	BUFALO	S/SERIE		Malo	18/04/2014	Plateado	10	4.000,00	
044.003	Sierra eléctrica de pecho/corte estemon	KENTMASTER		500E	Malo	24/09/2018		10	6.048,00	
044.004	Sierra circular neumática	KENTMASTER	22342	77	Malo	24/09/2018		10	5.600,00	
045.001	Balancador con capacidad 176/220lb	KENTMASTER	14-005786		Bueno	02/09/2014	Plateado	10	4.843,51	
045.002	Balancador para sierra	KENTMASTER	000237		Bueno	18/04/2014	Plateado	10	1.650,00	
045.003	Balancador Mecánico 9/15kg	IMPROSERVICE		7230-04	Bueno	24/09/2018	Anaranjado	10	1.086,40	
045.004	Balancador Mecánico 35/45kg	KENTMASTER	12/060465	7100350	Bueno	24/09/2018	Plateado	10	2.240,00	
045.005	Balancador Mecánico 10/14KG	KENTMASTER	18-0000615	7100240	Bueno	24/09/2018	Plateado	10	1.120,00	
046.001	Autoclave de Mesa 18 Lts	YOMATO	J1210108	SK 100C	Bueno	12/09/2014	Belge	10	2.010,15	
046.002	Autoclave de Mesa 18 Lts	YAMATO	J1210108	SK 100C	Bueno	12/09/2014	Belge	10	2.010,15	
047.001	Colorímetro Portátil	HACH	133600001071	DR 900	Malo	15/09/2014	Gris/Azul	10	2.210,12	
048.001	Proyector	EPSON	RENK4300421	H476A	Regular	11/09/2014	BLANCO	10	1.448,16	Control remoto, cable usb, cable de vídeo, cable de sonido, mandos de señal remota
048.002	Proyector c/pantalla	INFOCUS	AZQB81200588	W2100	Malo	03/07/2008	NEGRO	10	985,00	
049.001	Micrófono Inalámbrico (base)	SONY	101106 - 103486 - 102634		Regular	19/09/2014	NEGRO	10	1.041,60	Fono de base para micrófono, cable auxiliar para micrófono portables 4 pines de color

Ruc N°:
0960002190001

Dirección :
Comercio 205 y 5 de Junio

Teléfono :
042746695

Correo Electronico :
info@municipiodebalao.gob.ec

Ciudad :
BALAO, CAB CANTONAL



G.A.D MUNICIPAL DE BALAO

LISTADO DE BIENES

CODIGO PATRIMONIAL: 1.4.1.01.04
NOMBRE DE LA CUENTA: maquinarias y equipos (bienes de larga duración)

FECHA: 30/12/2022
PAGINA: 82 de 112

CODIGO SIGAME COD SECUNDARIO	NOMBRE	MARCA	SERIE	MODELO	ESTADO	F. COMPRA	COLOR	V. UTIL	V. TOTAL	ACCESORIOS
050.001	Tripode Profesional	Manrotto		MVH500A	Regular	19/09/2014	NEGRO	10	544,32	Maleta de transporte.
051.001	Reloj Biométrico de huella	BIOSYSTEM	6614143800389	Bioface 960	Regular	17/10/2014	bronce	10	2.116,80	Adaptador de energía, batería de respaldo y antivirus
051.002	Dispositivos biométricos	FUTRONIC	FS0034454	FS82	Bueno	21/07/2015	Negro	10	120,74	
051.003	Dispositivos biométricos	FUTRONIC	FS0034455	FS82	Bueno	21/07/2015	Negro	10	120,74	
051.004	Dispositivos biométricos	FUTRONIC	FS0034456	FS82	Bueno	21/07/2015	Negro	10	120,73	
051.005	Reloj biométrico		96130331		Mal	22/12/2011	GRIS	10	950,00	
051.006	Reloj Biométrico	BIO SMART	6310211260043	S-R9000 PRO TI	Bueno	09/11/2021	GRIS/NEGRO	10	1.250,00	
052.001	Destilador de agua	IVYMEN	847713011982	AC - 14.1	Bueno	10/11/2014	Blanco	10	2.373,08	
053.001	Descalcificador C3	COMECTA	0001198		Bueno	10/11/2014	Cromado	10	1.010,05	
054.001	Botella carboy 20 L.				Bueno	10/11/2014	BLANCO	10	260,76	
055.001	Generador Eléctrico	GENERADOR: SATANFORD O	1408017	GENERADOR: LG125-C6	Bueno	09/12/2014	Negro/Verde	10	27.734,44	-Módulo de Control, Chasis con tanque de Combustible, Manetas y Cables del equipo.
056.001	Teclé eléctrico 2 Tonelada	GAN - MAR	1013105333		Regular	18/04/2014	Dorado	10	3.000,00	
056.002	Teclé eléctrico 1 Tonelada	HERCULES	1304006	DSA1S	Bueno	18/04/2014	Naranja	10	1.950,00	
057.001	Calentador de Agua a Gas				Mal	18/04/2014	Dorado	10	1.700,00	
058.001	Línea de rieles p/ desplazamiento de trolés				Regular	18/04/2014	Plomo	10	2.700,00	
059.001	Transportador de 2 Vías				Regular	18/04/2014	Plomo	10	450,00	

Ruc N°:
0960002190001

Dirección :
Comercio 205 y 5 de Junio

Teléfono :
042746695

Correo Electronico :
ir@municipiodebalao.gob.ec

Ciudad :
BALAO, CAB CANTONAL



G.A.D MUNICIPAL DE BALAO

LISTADO DE BIENES

CODIGO PATRIMONIAL : 1.4.1.01.04
NOMBRE DE LA CUENTA : maquinarias y equipos (bienes de larga duración)

FECHA : 30/12/2022
PAGINA: 83 de 112

CODIGO SIGAME COD SECUNDARIO	NOMBRE	MARCA	SERIE	MODELO	ESTADO	F. COMPRA	COLOR	V. UTIL	V. TOTAL	ACCESORIOS
060.001	Contenedor p/Transporte de Visceras acero Inox.				Regular	18/04/2014	Dorado	10	1.100,00	
060.002	Contenedor p/Transporte de Visceras acero Inox.				Regular	18/04/2014	Dorado	10	1.100,00	
061.001	UPS 600w	APC	S3B1449X12081	BR1000G	Regular	08/04/2015	Negro	10	212,39	Manual, cable USB, cable coaxial, CD instalador.
061.002	UPS 600w	APC	S3B1449X12073	BR1000G	Malo	08/04/2015	Negro	10	212,39	Manual, cable USB, cable coaxial, CD instalador.
061.003	UPS 600W	APC	S3B1449X11937	BR1000G	Bueno	08/04/2015	Negro	10	212,39	Manual, cable USB, cable coaxial, CD instalador.
061.004	UPS 600w	APC	S3B1449X11938	BR1000G	Regular	08/04/2015	Negro	10	212,39	Manual, cable USB, cable coaxial, CD instalador.
061.005	UPS 600w	APC	S3B1449X11949	BR1000G	Malo	08/04/2015	Negro	10	212,39	Manual, cable USB, cable coaxial, CD instalador.
061.006	UPS 600w	APC	S3B1449X11926	BR1000G	Bueno	08/04/2015	Negro	10	212,36	Manual, cable USB, cable coaxial, CD instalador.
061.007	UPS 600w	APC	S3B1449X11930	BR1000G	Malo	08/04/2015	Negro	10	212,39	Manual, cable USB, cable coaxial, CD instalador.
061.008	UPS 600w	APC	S3B1449X12068	BR1000G	Bueno	08/04/2015	Negro	10	212,39	Manual, cable USB, cable coaxial, CD instalador.
061.009	UPS 600w	APC	S3B1449X11939	BR1000G	Bueno	08/04/2015	Negro	10	212,37	Manual, cable USB, cable coaxial, CD instalador.
061.010	UPS 600w	APC	3B1512X01009	BR1000G	Bueno	23/10/2015	Negro	10	212,39	Manual, cable Usb, Cable coaxial, Cd instalador.
061.011	UPS 600W	APC	3B1512X01011	BR1000G	Bueno	18/10/2015	Negro	10	212,39	Manual, cable usb, cable coaxial, Cd instalador.
061.012	UPS 3000XL	APC	QS1602240610	SURTA 3000XL	Bueno	18/05/2016		10	1.609,59	
061.013	UPS 1500GT	APC	4B1607P26003	BR 1500G	Malo	18/05/2016	NEGRO	10	281,54	
061.014	UPS 600w	APC	3B1606X12059	BR1000G	Bueno	22/06/2016	Negro	10	201,92	Manual, cable usb, cable coaxial, Cd instalador.

Ruc N°:
0960002190001

Dirección :
Comercio 205 y 5 de Junio

Teléfono :
042746695

Correo Electronico :
info@municipiodebalao.gob.ec

Ciudad :
BALAO, CAB CANTONAL



G.A.D MUNICIPAL DE BALAO

LISTADO DE BIENES

CODIGO PATRIMONIAL : 1.4.1.01.04
NOMBRE DE LA CUENTA : maquinarias y equipos (bienes de larga duración)

FECHA : 30/12/2022
PAGINA: 84 de 112

CODIGO SIGAME COD SECUNDARIO	NOMBRE	MARCA	SERIE	MODELO	ESTADO	F. COMPRA	COLOR	V. UTIL	V. TOTAL	ACCESORIOS
061.015	UPS 600w	APC	3B1608X16041	BR1000G	Bueno	22/06/2016	Negro	10	201,92	Manual, cable usb, cable coaxial, Cd instalador.
061.016	UPS 600w	APC	3B1606X12174	BR1000G	Bueno	22/06/2016	Negro	10	201,92	Manual, cable usb, cable coaxial, Cd instalador.
061.017	UPS 600w	APC	3B1608X16460	BR1000G	Regular	22/06/2016	Negro	10	201,92	Manual cable usb, cable coaxial, Cd instalador.
061.018	UPS 600w	APC	3B1606X12195	BR1000G	Bueno	22/06/2016	Negro	10	201,92	Manual, cable usb, cable coaxial, Cd instalación.
061.019	UPS 600w	APC	3B1608X15813	BR1000G	Regular	22/06/2016	Negro	10	201,92	Manual, cable usb, cable coaxial, Cd instalador.
061.020	UPS 600w	APC	3B1606X12170	BR1000G	Bueno	22/06/2016	Negro	10	201,92	Manual, Cable usb, cable coaxial, Cd instalador.
061.021	UPS 600w	APC	3B1608X16458	BR1000G	Bueno	22/06/2016	Negro	10	201,92	Manual, cable usb, cable coaxial, Cd instalador.
061.022	UPS 600w	APC	3B1605X15302	BR1000G	Bueno	22/06/2016	Negro	10	201,92	Manual, cable usb, cable coaxial, Cd instalador.
061.023	UPS 600w	APC	3B1606X12022	BR1000G	Bueno	22/06/2016	Negro	10	201,92	Manual, cable usb, cable coaxial, Cd instalador.
061.024	UPS 600w	APC	3B1605X15209	BR1000G	Bueno	22/06/2016	Negro	10	201,92	Manual, cable usb, cable coaxial, Cd instalador.
061.025	UPS 600w	APC	3B1608X16473	BR1000G	Maló	22/06/2016	Negro	10	201,92	Manual, cable usb, cable coaxial, Cd instalador.
061.026	UPS 600w	APC	3B1606X12024	BR1000G	Maló	22/06/2016	Negro	10	201,92	Manual, cable usb, cable coaxial, Cd instalador.
061.027	UPS 600w	APC	3B1608X16032	BR1000G	Maló	22/06/2016	Negro	10	201,92	Manual, cable usb, cable coaxial, Cd instalador.
061.028	UPS 600w	APC	3B1605X15203	BR1000G	Bueno	22/06/2016	Negro	10	201,92	Manual, cable usb, cable coaxial, Cd instalador.
061.029	UPS 600w	APC	3B1605X15297	BR1000G	Bueno	22/06/2016	Negro	10	201,92	Manual, cable usb, cable coaxia, Cd instalador.
061.030	UPS 600w	APC	3B1606X12173	BR1000G	Bueno	22/06/2016	Negro	10	201,92	Manual, cable usb, cable coaxial, Cd instalador.

Ruc N°:
0960002190001

Dirección :
Comercio 205 y 5 de Junio

Teléfono :
042746695

Correo Electronico :
it@unicipiodebalao.gob.ec

Ciudad :
BALAO, CAB CANTONAL



G.A.D MUNICIPAL DE BALAO

LISTADO DE BIENES

CODIGO PATRIMONIAL : 1.4.1.01.04
NOMBRE DE LA CUENTA : maquinarias y equipos (bienes de larga duración)

FECHA : 30/12/2022
PAGINA : 85 de 112

CODIGO SIGAME COD SECUNDARIO	NOMBRE	MARCA	SERIE	MODELO	ESTADO	F. COMPRA	COLOR	V. UTIL	V. TOTAL	ACCESORIOS
061.031	UPS 600w	APC	3B1605X15052	BR1000G	Regular	22/06/2016	Negro	10	201,92	Manual, cable usb, cable coaxial, Cd instalación.
061.032	UPS 600w	APC	3B1605X15863	BR1000G	Regular	22/06/2016	Negro	10	201,92	Manual, cable usb, cable coaxial, Cd instalador.
061.033	UPS 600w	APC	3B1606X12192	BR1000G	Malo	22/06/2016	Negro	10	201,88	Manual, cable usb, cable coaxial, Cd instalador.
061.034	UPS 2400W	FORZA	83311606100604	ATLAS 3000	Malo	08/11/2016	Negro	10	1.088,13	cable de encendido.
061.035	UPS 600W	APC	3B1623X27159	BR1000G	Regular	08/11/2016	Negro	10	216,18	
061.036	UPS 600W	APC	3B1623X26950	BR1000G	Bueno	08/11/2016	Negro	10	216,18	
061.037	UPS 600W	APC	3B1644X37615	BR1000G	Regular	07/04/2017	Negro	10	241,57	
061.038	UPS 600W	APC	3B1644X38223	BR1000G	Malo	07/04/2017	Negro	10	241,57	
061.039	UPS 600W	APC	3B1644X38222	BR1000G	Bueno	07/04/2017	Negro	10	241,57	
061.040	UPS 600W	APC	3B1644X38331	BR1000G	Bueno	07/04/2017	Negro	10	241,55	
061.041	UPS 865W	APC	S3B1707X12747	BR1500G	Bueno	01/08/2017	NEGRO	10	277,54	
062.001	Detector Fetal	EDAN	304048-M1460742 0057	SONOTRAX BASIC	Malo	17/04/2015	Belge / Verde	10	579,99	
063.001	Compactadora a gasolina	BRIGGS & STRATTON	13 121068 10844	1062 32 0161 H7	Bueno	08/05/2015	Naranja / Negro	10	3.203,20	Casco, chaleco reflectivo, Manual, 3 llave cuerpo de accionamiento
064.001	GPS Map	GARMIN	21F328582	Map 62S	Regular	18/05/2015	Gris / Anaranjado	10	840,00	Manual, Cable usb, llavero para Gps.
064.002	GPS Map	GARMIN	21F316011	Map 62S	Regular	18/05/2015	Gris / Anaranjado	10	840,00	Manual, Cable usb, llavero para Gps.
064.003	GPS MAP	GARMIN	21F473216	MAP 62S	Bueno	02/10/2015	Gris/Anaranjado	10	949,20	Manual, cable usb, llavero para gps.

Ruc N°:
0960002190001

Dirección :
Comercio 205 y 5 de Junio

Teléfono :
042746695

Correo Electronico :
info@municipiodebalao.gob.ec

Ciudad :
BALAO, CAB CANTONAL



G.A.D MUNICIPAL DE BALAO

LISTADO DE BIENES

CODIGO PATRIMONIAL: 1.4.1.01.04
 NOMBRE DE LA CUENTA: maquinarias y equipos (bienes de larga duración)

FECHA: 30/12/2022
 PAGINA: 86 de 112

CODIGO SIGAME COD SECUNDARIO	NOMBRE	MARCA	SERIE	MODELO	ESTADO	F. COMPRA	COLOR	V. UTIL	V. TOTAL	ACCESORIOS
064.004	GPS	GARMIN	76150205	MAP 76	Malo	22/07/2008	NEGRO	10	584,99	
064.005	GPS	GARMIN	118444270	MAP 60CSX	Malo	06/02/2009	NEGRO	10	612,72	
064.006	GPS	GARMIN	118445184		Malo	11/02/2009	NEGRO	10	637,65	
065.001	Scanner	FUJISUT	A09B008630	S1300	Regular	02/07/2015	Blanco	10	819,11	Cable de encendido, cable usb.
065.002	Scanner	SCAN SNAP	AOVB372246	LX - 500	Bueno	16/10/2015	Negro	10	1.092,17	Cable de encendido, cable usb.
065.003	Scanner	SCAN SNAP	AOVB372273	LX - 500	Regular	16/10/2015	Negro	10	1.092,17	Cable de encendido, cable usb.
065.004	Scanner	SCAN SNAP	AOVB372249	LX - 500	Bueno	16/10/2015	Negro	10	1.092,17	Cable de encendido, cable usb.
065.005	Scanner	CANON	GW328318	DR - C225	Regular	04/11/2015	Negro	10	1.013,20	Cable de encendido, cable Usb.
065.006	Scanner	SCANSNAP	C062041140	FUJITSU IX1500	Bueno	02/08/2019	Blanco hueso	10	1.042,94	CABLE DE ENCENDIDO
065.007	Scanner	FUJITSU	C06H036642	IX1500	Bueno	03/08/2020	Blanco hueso	10	776,16	
065.008	Scanner	FUJITSU	CADA009792	IX 1400	Bueno	18/08/2021	Negro	10	695,88	
066.001	Impresora Zebra		29J142301179	GK420T	Bueno	02/07/2015	Gris/negro	10	750,40	Cable de encendido, cable usb, manual, cd instalador
067.001	Motoguadafia	HUSQVARNA	20141720236	143R-II	Malo	13/08/2015	BLANCO/NARANJA	10	1.400,00	2 llaves exagonales, 1 llave boca y corona # 8-10, 4 escobilla 4 cables, 4 cables rotatorios
067.002	Motoguadafia	HUSQVARNA	20141720213	143R - II	Malo	05/11/2015	BLANCO/NARANJA	10	1.400,00	2 llaves exagonales, 1 llave boca y corona # 8-10, 4 escobilla 4 cables, 4 cables rotatorios
068.001	Regulador de Voltaje 1800V	TRIPP LITE	2437AVHLC61480 0322	LC - 1800	Malo	21/08/2015	NEGRO	10	285,89	Cable de encendido, Manual.
069.001	Tablet	SAMSUNG	R52G90ZGBTJ	SM - T239M	Bueno	04/11/2015	BLANCO	10	421,57	Cargador, cable usb.



G.A.D MUNICIPAL DE BALAO

LISTADO DE BIENES

CODIGO PATRIMONIAL : 1.4.1.01.04
NOMBRE DE LA CUENTA : maquinarias y equipos (bienes de larga duración)

FECHA : 30/12/2022
PAGINA : 87 de 112

CODIGO SIGAME COD SECUNDARIO	NOMBRE	MARCA	SERIE	MODELO	ESTADO	F. COMPRA	COLOR	V. UTIL	V. TOTAL	ACCESORIOS
069.002	Tablet	SAMSUNG	R52GC08C8YE	SM - T231	Bueno	19/05/2016	BLANCO	10	316,96	Cable usb.
070.001	Medidor Multiparámetro con Kit	HACH	150700002408	HQ40D	Bueno	10/11/2015	NEGRO	10	2.749,43	Adaptador para corriente alterna y usb, Maletín para guardar equipo HC. Estado de Conservación
071.001	Estufa a convención Natural 50L	VWR	1100003132H043	414005 - 108	Bueno	10/11/2015	BEIGE	10	2.128,53	
071.002	Estufa de secado / esterilizador		SW53190086		Bueno	02/12/2019	PLATEADO	10	2.128,00	
072.001	Cabina para PCR de flujo laminar	AIR CLEAN SYSTEMS	AC632LFUVC - 45782	AC632LFUVC	Bueno	10/11/2015	BLANCO	10	5.456,62	
073.001	Bomba dosificadora	OMNITRON	804522	AES4S1	Regular	14/12/2017	NEGRO	10	745,48	
073.002	Bomba dosificadora	OMNITRON	794864	AES4S1	Regular	14/12/2017	NEGRO	10	745,48	
073.003	Bomba dosificadora	OMNITRON	794863	AES4S1	Malo	14/12/2017	NEGRO	10	745,48	
073.004	Bomba dosificadora	OMNITRON	839094	AES4S1	Bueno	14/12/2017	NEGRO	10	745,48	
073.005	Bomba dosificadora	OMNITRON	832891	AES4S1	Perdido	14/12/2017	NEGRO	10	745,50	
074.001	Switch	HP	CN5AGP72NB	1920 - 48G	Bueno	16/05/2016	NEGRO	10	1.298,33	
074.002	Switch	HP	CN5AGP72D6	1920 - 48G	Bueno	16/05/2016	NEGRO	10	1.298,33	
074.003	Switch	HP	CN5BGP48W	1920 - 24G	Bueno	16/05/2016	NEGRO	10	592,42	
075.001	Rack abatible		06688	19UR 1 - 1027	Bueno	16/05/2016	Negro	10	445,06	
077.001	Cable electrodo	HACH	162142598008		Bueno	09/12/2016	NEGRO	10	1.133,83	
078.001	Cabina extractora de gases	BIOBASE	FH15Z1510035A	FH1500	Regular	09/12/2016	AZUL/BEIGE	10	4.302,80	

Ruc N°:
0960002190001

Dirección :
Comercio 205 y 5 de Junio

Teléfono :
042746695

Correo Electronico :
info@municipiodebalao.gob.ec

Ciudad :
BALAO, CAB CANTONAL



G.A.D MUNICIPAL DE BALAO

LISTADO DE BIENES

CODIGO PATRIMONIAL: 1.4.1.01.04
NOMBRE DE LA CUENTA: maquinarias y equipos (bienes de larga duración)

FECHA: 30/12/2022
PAGINA: 88 de 112

CODIGO SIGAME COD SECUNDARIO	NOMBRE	MARCA	SERIE	MODELO	ESTADO	F. COMPRA	COLOR	V. UTIL	V. TOTAL	ACCESORIOS
079.001	Tomiquete	TOPDATA	047000086		Malo	01/08/2017	GRIS	10	5.146,40	
080.001	Concretera	PRODECON		PM - 5	Bueno	25/10/2017		10	2.671,20	MOTOR 13HP HONDA
081.001	Teodolito	BERGER	74691	DGT10	Regular	05/08/2009	ZAPOTE/PLATEADO	10	1.950,00	
082.001	Dispensador de Agua	SMC	10058734		Bueno	08/07/2011	BLANCO/HUESO	10	147,32	
083.001	Sistema de Administración de Turnos mediante pantalla Touch Screen	S/M	TV. 01XD3CNF606449	TKD 04	Malo	07/10/2019	Blanco	10	3.935,40	1 TV Led de 32" , 1 cable para audio y video, 10 cables de señal Mónica 2 Bases
084.001	Bod Trak II apparatus (Incubadora de Temperatura)	HACH	19060C009003	Bod trak II	Bueno	02/12/2019	Gris	10	4.424,00	
085.001	Pistola Neumática de Aturdimiento	MASTERBONE			Bueno	23/07/2020	Cromado	10	6.276,54	

Total 1.500.476,97



G.A.D MUNICIPAL DE BALAO

LISTADO DE BIENES

CODIGO PATRIMONIAL : 1.4.1.01.05
NOMBRE DE LA CUENTA : vehículos (bienes de larga duración)

FECHA : 30/12/2022
PAGINA : 89 de 112

CODIGO SIGAME COD SECUNDARIO	NOMBRE	MARCA	SERIE	MODELO	ESTADO	F. COMPRA	COLOR	V. UTIL	V. TOTAL	ACCESORIOS
001.001	Volqueta	NISSAN DIESEL	CHASIS: T5U41 - 081212 MOTOR:	T5U41	Regular	22/03/2002	BLANCO	5	31.107,14	
001.002	Volqueta # 1	MERCEDES-BENZ	CHASIS 9BM6931917B480	1720 K36	Bueno	16/05/2007	BLANCO	5	55.357,14	
001.003	Volqueta # 2	MERCEDES-BENZ	CHASIS 9BM6931917B480	1720 K36	Bueno	16/05/2007	BLANCO	5	55.357,14	
001.004	Volqueta # 3	HINO	CHASIS: 9F3GH8JGSBXX1	GH8JGSD	Bueno	24/11/2010	AMARILLO	5	77.499,00	TOLVA 8M3
001.005	Volqueta # 4	HINO	CHASIS: 9F3GH8JGSBXX1	GH8JGSD	Bueno	24/11/2010	AMARILLO	5	77.499,00	TOLVA 8 M3
001.006	Volqueta # 5	HINO	CHASIS: 9F3GH8JMSCXX	GH8JMSA	Bueno	24/01/2013	BLANCO	5	91.504,00	TOLVA 8 M3
002.001	Recolector # 2	IVECO	MOTOR: F4AE0681D60052	EUROCARGO 170E22 MLC	Reparacion	27/05/2008	BLANCO	5	93.000,00	
002.002	Recolector # 1	MERCEDES BENZ	MOTOR: 37798410	1720K36	Regular	30/05/2006	BLANCO	5	84.000,00	
002.003	Chasis Cabinado (camion # 2)	HINO	CHASIS: 9F3YCL0HXF5100	XZU720L-HKFR 3	Reparacion	03/12/2014	BLANCO	5	43.266,33	1 Extintor, 2 conos seguridad, 1 botiquín, 4 manijas, 1 Buzona, 2 señales, 1 Estación 4
002.004	Recolector de basura # 4	HINO	chasis: 9F3GH8JGSGXX1	GH8JGSD 7.7 2P 4 X 2 TM DIESEL	Bueno	23/05/2016	BLANCO	5	216.915,12	Juego de Herramientas, placa, Manual del Conductor y Manual de Taller
002.005	Recolector de Basura # 3	HINO	Chasis: 9F3GH8JGSGXX1	GH8JGSD 7.7 2P 4 X 2 TM DIESEL	Malo	23/05/2016	BLANCO	5	196.755,10	Juego de Herramientas, placa, Manual del Técnico, Manual del conductor y manual de Taller
003.001	Camioneta a diesel # 1 (OO.PP)	CHEVROLET	CHASIS: 8LBETF3E1A0032	LUV D-MAX	Regular	23/09/2009	GRIS LONDON	5	22.702,06	
003.002	Camioneta a diesel # 2 (ALCANT. Y AA.PP.)	CHEVROLET	CHASIS: 8LBETF3E280079	LUV D-MAX	Bueno	15/11/2010	VERDE	5	24.120,00	
003.003	Camioneta a diesel 4 x 4 # 3 (ALCALDIA)	CHEVROLET	MOTOR: 4JJ1 RR2735 CHASIS:	D-MAX CRDI 3,0 CD 4 X 4 TM	Bueno	24/10/2017	PLOMO	5	32.455,85	1 Llanta de emergencia, 1 gata, 1 palanca, 1 llave de ruedas, 2 manijas, 2 luces de freno, 4
004.001	Omnibus Ambulancia	MERCEDES-BENZ	CHASIS: 8AC8036728A9851	SPRINTER 313 16-1 AC TE	Bueno	29/05/2008	BLANCO	5	44.196,43	
004.002	Montaje y Ensamblaje Omnibus Ambulancia	MERCEDES BENZ			Bueno	31/08/2009		5	18.700,00	

Ruc N°:
0960002190001

Dirección :
Comercio 205 y 5 de Junio

Teléfono :
042746695

Correo Electronico :
info@municipiodebalao.gob.ec

Ciudad :
BALAO, CAB CANTONAL



G.A.D MUNICIPAL DE BALAO

LISTADO DE BIENES

CODIGO PATRIMONIAL: 1.4.1.01.05
NOMBRE DE LA CUENTA: vehiculos (bienes de larga duración)

FECHA: 30/12/2022
PAGINA: 90 de 112

CODIGO SIGAME COD SECUNDARIO	NOMBRE	MARCA	SERIE	MODELO	ESTADO	F. COMPRA	COLOR	V. UTIL	V. TOTAL	ACCESORIOS
005.001	Camión Motobomba	HINO	J08EU18183 (MOTOR)	GDBJLSA	Bueno	04/06/2013	BLANCO/ROJO	5	127.680,00	MOTOBOMBA Y HERRAMIENTAS
005.002	Camión	MITSUBISHI	FE635E A14758	CANTER FE635E6L	Regular	07/08/1998	BLANCO	5	5.439,90	
005.003	Chasis con cabina (Tracto camión)	HINO	CHASIS:JHDFM1 JLUBXX10441	FM1JLUD	Bueno	14/03/2008	AMARILLO	5	108.000,00	5ta rueda y cama baja
006.001	Moto	HONDA	CHASIS: 9C2MD2899CR20	XL200 2012	Bueno	12/12/2012	BLANCO	5	5.130,00	LLAVES
006.002	Moto	HONDA	CHASIS: 9C2MD2893CR20	XL200 2012	Bueno	12/12/2012	BLANCO	5	5.130,00	LLAVES
006.003	Moto	SUZUKI	CHASIS: JS1SH42A592101	DR-200	Regular	23/10/2009	NEGRO	5	3.855,21	
007.001.001	Canoa de Fibra			Canadiense	Regular	17/09/2013	AZUL	5	495,60	

Total 1.420.165,02





G.A.D MUNICIPAL DE BALAO

LISTADO DE BIENES

CODIGO PATRIMONIAL : 1.4.1.01.06
NOMBRE DE LA CUENTA : herramientas

FECHA : 30/12/2022
PAGINA: 91 de 112

CODIGO SIGAME COD SECUNDARIO	NOMBRE	MARCA	SERIE	MODELO	ESTADO	F. COMPRA	COLOR	V. UTIL	V. TOTAL	ACCESORIOS
001.001	Triciclos de carga				Bueno	10/04/2015	verde	10	418,00	
001.002	Triciclos de carga				Bueno	10/04/2015	verde	10	418,00	
001.003	Triciclos de carga				Bueno	10/04/2015	verde	10	418,00	
001.004	Triciclos de carga				Bueno	10/04/2015	verde	10	418,00	
001.005	Triciclos de carga				Bueno	10/04/2015	verde	10	418,00	
001.006	Triciclos de carga				Bueno	10/04/2015	verde	10	418,00	

Total 2.508,00



G.A.D MUNICIPAL DE BALAO

LISTADO DE BIENES

CODIGO PATRIMONIAL : 1.4.1.01.07
NOMBRE DE LA CUENTA : equipos, sistemas y paquetes informáticos

FECHA : 30/12/2022
PAGINA: 92 de 112

CODIGO SIGAME COD SECUNDARIO	NOMBRE	MARCA	SERIE	MODELO	ESTADO	F. COMPRA	COLOR	V. UTIL	V. TOTAL	ACCESORIOS
001.001.001	Computadora Intel Pentium Dual Core 2.80 GHZ				Malo	06/01/2011		5	449,00	disco duro 500GB mainboard intel DG41CN
001.001.002	Computadora intel pentium dual core 3.00 ghz				Malo	01/02/2011		5	449,00	mainboard intel DG41CN BTCN03800QTE case atx 500watts
001.001.003	Computadora intel pentium dual core 3.00ghz				Malo	17/03/2011		5	449,00	Disco duro 500gb 7200rpm,mainboard intel dg41cn, procesador intel pentium dual core
001.001.004	Monitor 18.5"	LG	010NDHBBY089	W1943CV	Regular	17/03/2011	Negro	5	131,00	cable de video, cable de poder
001.001.005	Monitor 18.5"	SAMSUNG	YC5RH9LB104406 X	B1930N	Regular	05/04/2011	Negro	5	130,00	Cables de poder y video.
001.001.006	Computadora intel core i5 3.20ghz	BDI			Bueno	04/05/2011	Negro	5	668,00	Procesador intel core i5-650 3.204 MB 10445 case atx 500watts bdi 1907 memoria
001.001.007	CPU Intel Core i7 2.93 GHZ	BDI			Bueno	04/05/2011	negro	5	775,00	Tarjeta de video 1gb ZOGIS ddr3 GT430 procesador intel core i7 2.93 ghz 8 mb
001.001.008	Monitor 18.5"	SAMSUNG	YC5RH6LB303215 D	B1930N	Bueno	04/05/2011	Negro	5	130,00	Cable de video y cable de poder.
001.001.009	Computadora intel core 2 duo 2.93 ghz				Malo	04/05/2011	negro	5	505,00	Mainboard intel dg41cn,case atx 500watts bdi 1907 disco duro 1 terabyte 7200rpm case mouse
001.001.011	Computadora HP Pro 6200	HP	MXL20802KR		Regular	16/04/2012	Negro/ Gris	5	820,00	Memoria 2GB, Disco duro 500 GB
001.001.012	CPU HP Pro 6200	HP	MXL1411K86		Malo	09/01/2012	Negro	5	610,00	Disco duro, tarjeta de video
001.001.013	Computadora HP Pro 6200	HP	MXL20802KY		Malo	16/04/2012	Negro	5	820,00	Disco Duro 500GB, Memoria DDR3 2GB.
001.001.014	Computadora HP Pro 6200	HP	MXL20802KK		Malo	16/04/2012	Negro/Gris	5	820,00	Memoria DDR 2GB, Disco duro 500GB
001.001.015	CPU HP Pro 6200	HP	MXL1411K8S		Malo	09/01/2012	Negro	5	610,00	Disco duro, tarjeta de video
001.001.016	Computadora HP Pro 6200	HP	MXL20802KW		Bueno	16/04/2012	Negro/Gris	5	820,00	Disco duro, tarjeta de video
001.001.017	Computadora HP Pro 6200	HP	MXL20802KP		Bueno	16/04/2012	Negro/gris	3	820,00	Memoria DDR2GB, disco duro 500GB.



G.A.D MUNICIPAL DE BALAO

LISTADO DE BIENES

CODIGO PATRIMONIAL : 1.4.1.01.07
NOMBRE DE LA CUENTA : equipos, sistemas y paquetes informáticos

FECHA : 30/12/2022
PAGINA : 93 de 112

CODIGO SIGAME COD SECUNDARIO	NOMBRE	MARCA	SERIE	MODELO	ESTADO	F. COMPRA	COLOR	V. UTIL	V. TOTAL	ACCESORIOS
001.001.018	Computadora HP Pro 6200	HP	MXL20802LI		Bueno	16/04/2012	Negro /Gris	5	820,00	disco duro, tarjeta de video
001.001.019	Computadora HP Compaq 4000	HP	MXL1470CS7		Bueno	16/04/2012	Negro	5	655,00	Procesador Intel pentium; Disco duro 250; tarjeta de video
001.001.020	Computadora HP Compaq 4000	HP	MXL1470CTP		Bueno	16/04/2012	Negro	5	655,00	Intel Pentium ; Disco Duro 250; Memoria de 2GB
001.001.021	Computadora HP Compaq 4000	HP	MXL1470CYP		Bueno	16/04/2012	Negro	5	655,00	Procesador Intel Pentium; Disco Duro 250; Memoria de 2GB
001.001.022	Computadora HP Compaq 4000	HP	MXL1470CZB		Bueno	16/04/2012	Negro	5	655,00	Procesador Intel Pentium; Disco Duro 250; Memoria de 2GB
001.001.023	Computadora HP Compaq 4000	HP	MXL1470CZX		Bueno	16/04/2012	Negro	5	655,00	Procesador Intel pentium; Disco Duro 250; Memoria de 2GB
001.001.024	Computadora HP Compaq 4000	HP	MXL1470DON		Bueno	16/04/2012	Negro	5	655,00	Procesador Intel Pentium; Disco duro 250; Memoria de 2GB
001.001.025	Computadora HP Compaq 4000	HP	MXL1470D0V		Bueno	16/04/2012	Negro	5	655,00	Procesador Intel Pentium; Disco duro 250; Memoria de 2GB
001.001.026	Computadora HP Compaq 4000	HP	MXL1470CSD		Bueno	16/04/2012	Negro	5	655,00	Procesador Intel Pentium; Disco Duro 250
001.001.027	Computadora HP Compaq 4000	HP	MXL1470D12		Regular	16/04/2012	Negro	5	655,00	Procesador Intel Pentium; Disco duro 250; Memoria de 2GB
001.001.028	Computadora HP Compaq 4000	HP	MXL1470CSF		Bueno	16/04/2012	Negro	5	655,00	Procesador Intel Pentium; Disco Duro de 250; Memoria de 2GB
001.001.029	Computadora HP Compaq 4000	HP	MXL1470CYQ		Bueno	16/04/2012	Negro	5	655,00	Procesador Intel Pentium; Disco Duro 250; Memoria de 2GB
001.001.030	Computadora HP Compaq 4000	HP	MXL1470CZM		Bueno	16/04/2012	Negro	5	655,00	Procesador Intel Pentium; Disco Duro 250; Memoria de 2GB
001.001.031	Computadora HP Compaq 4000	HP	MXL1470D0K		Bueno	16/04/2012	Negro	5	655,00	Procesador Intel Pentium; Disco Duro 250; Memoria de 2GB
001.001.032	Computadora HP Compaq 4000	HP	MXL1470D0P		Bueno	16/04/2012	Negro	5	655,00	Procesador Intel Pentium; Disco Duro 250; Memoria de 2GB
001.001.033	Computadora HP Compaq 4000	HP	MXL1470D0X		Bueno	16/04/2012	Negro	5	655,00	Procesador Intel Pentium; Disco Duro 250; Memoria de 2GB

Ruc N°:
0960002190001

Dirección :
Comercio 205 y 5 de Junio

Teléfono :
042746695

Correo Electronico :
info@municipiodebalao.gob.ec

Ciudad :
BALAO, CAB CANTONAL



G.A.D MUNICIPAL DE BALAO

LISTADO DE BIENES

CODIGO PATRIMONIAL : 1.4.1.01.07
NOMBRE DE LA CUENTA : equipos, sistemas y paquetes informáticos

FECHA : 30/12/2022
PAGINA: 94 de 112

CODIGO SIGAME COD SECUNDARIO	NOMBRE	MARCA	SERIE	MODELO	ESTADO	F. COMPRA	COLOR	V. UTIL	V. TOTAL	ACCESORIOS
001.001.034	Computadora HP Compaq 4000	HP	MXL1470CYJ		Bueno	16/04/2012	Negro	5	655,00	Procesador Intel Pentium; Disco Duro 250; Memoria 3GB
001.001.035	Computadora HP Compaq 4000	HP	MXL1470CZ5		Bueno	16/04/2012	Negro	5	655,00	Procesador Intel Pentium; Disco Duro 250; Memoria 3GB
001.001.036	Computadora HP Compaq 4000	HP	MXL1470CZS		Bueno	16/04/2012	Negro	5	655,00	Procesador Intel Pentium; Disco Duro 250; Memoria 3GB
001.001.037	Computadora HP Compaq 4000	HP	MXL1470D0L		Bueno	16/04/2012	Negro	5	655,00	Procesador Intel Pentium; Disco Duro 250; Memoria 3GB
001.001.038	Computadora HP Compaq 4000	HP	MXL1470D0T		Bueno	16/04/2012	Negro	5	655,00	Procesador Intel Pentium; Disco Duro 250; Memoria 3GB
001.001.039	Computadora HP Compaq 4000	HP	MXL1470D9H		Malo	16/04/2012	Negro	5	655,00	Procesador Intel Pentium ; Disco Duro 250; Memoria 3GB
001.001.040	Computadora HP Compaq 4000	HP	MXL1470D9M		Bueno	16/04/2012	Negro	5	655,00	Procesador Intel Pentium; Disco Duro 250; Memoria 3GB
001.001.041	Computadora HP Compaq 4000	HP	MXL1470D9X		Bueno	16/04/2012	Negro	5	655,00	Procesador Intel Pentium; Disco Duro 250; Memoria 3GB
001.001.042	Computadora HP Compaq 4000	HP	MXL1470DBJ		Malo	16/04/2012	Negro	5	655,00	Procesador Intel Pentium; Disco Duro 250; Memoria 3GB
001.001.043	Computadora HP Compaq 4000	HP	MXL1470D9Y		Regular	16/04/2012	Negro	5	655,00	Procesador Intel Pentium; Disco Duro 250; Memoria 3GB
001.001.044	Computadora HP Compaq 4000	HP	MXL1470DBV		Regular	16/04/2012	Negro	5	655,00	Procesador Intel Pentium; Disco Duro 250; Memoria 3GB
001.001.045	Computadora HP Compaq 4000	HP	MXL1470D1P		Regular	16/04/2012	Negro	5	655,00	Procesador Intel Pentium; Disco Duro 250; Memoria 3GB
001.001.046	Computadora HP Compaq 4000	HP	MXL1470D87		Regular	16/04/2012	Negro	5	655,00	Procesador Intel Pentium; Disco Duro 250; Memoria 3GB
001.001.047	Computadora HP Compaq 4000	HP	MXL1470D9L		Regular	16/04/2012	Negro	5	655,00	Procesador Intel Pentium; Disco Duro 250; Memoria 3GB
001.001.048	Computadora HP Compaq 4000	HP	MXL1470D11		Bueno	16/04/2012	Negro	5	655,00	Procesador Intel Pentium; Disco Duro 250; Memoria 3GB
001.001.049	Computadora HP Compaq 4000	HP	MXL1470D8S		Bueno	16/04/2012	Negro	5	655,00	Procesador Intel Pentium; Disco Duro 250; Memoria 3GB

Ruc N°:
0960002190001

Dirección :
Comercio 205 y 5 de Junio

Teléfono :
042746695

Correo Electronico :
ir@municipiodebalao.gob.ec

Ciudad :
BALAO, CAB CANTONAL



G.A.D MUNICIPAL DE BALAO

LISTADO DE BIENES

CODIGO PATRIMONIAL : 1.4.1.01.07
NOMBRE DE LA CUENTA : equipos, sistemas y paquetes informáticos

FECHA : 30/12/2022
PAGINA : 95 de 112

CODIGO SIGAME COD SECUNDARIO	NOMBRE	MARCA	SERIE	MODELO	ESTADO	F. COMPRA	COLOR	V. UTIL	V. TOTAL	ACCESORIOS
001.001.050	Computadora HP Compaq 4000	HP	MXL1470D92		Bueno	16/04/2012	Negro	5	655,00	Procesador Intel Pentium; Disco Duro 250; Memoria RAM
001.001.051	Computadora HP Compaq 4000	HP	MXL1470DIN		Bueno	16/04/2012	Negro	5	655,00	Procesador Intel Pentium; Disco Duro 250; Memoria RAM
001.001.052	Computadora HP Compaq 4000	HP	MXL1470D8C		Regular	16/04/2012	Negro	5	655,00	Procesador Intel Pentium; Disco Duro 250; Memoria RAM
001.001.053	Computadora HP Compaq 4000	HP	MXL1470D8M		Bueno	16/04/2012	Negro	5	655,00	Procesador Intel Pentium; Disco Duro 250; Memoria RAM
001.001.054	Computadora HP Compaq 4000	HP	MXL1470D91		Regular	16/04/2012	Negro	5	655,00	Procesador Intel Pentium; Disco Duro 250; Memoria RAM
001.001.055	Computadora HP Compaq 4000	HP	MXL1470D8W		Bueno	16/04/2012	Negro	5	655,00	Procesador Intel Pentium; Disco Duro 250; Memoria RAM
001.001.056	Computadora HP Compaq 4000	HP	MXL1470D93		Bueno	16/04/2012	Negro	5	655,00	Procesador Intel Pentium; Disco Duro 250; Memoria RAM
001.001.057	Computadora HP Compaq 4000	HP	MXL1470D94		Bueno	16/04/2012	Negro	5	655,00	Procesador Intel Pentium; Disco Duro 250; Memoria RAM
001.001.058	Computadora HP Compaq 4000	HP	MXL1470D9D		Malo	16/04/2012	Negro	5	655,00	Procesador Intel Pentium; Disco Duro 250; Memoria RAM
001.001.059	Computadora HP Compaq 4000	HP	MXL1470D9J		Malo	16/04/2012	Negro	5	655,00	Procesador Intel Pentium; Disco Duro 250; Memoria RAM
001.001.060	Computadora HP Compaq 4000	HP	MXL1470D9N		Malo	16/04/2012	Negro	5	655,00	Procesador Intel Pentium; Disco Duro 250; Memoria RAM
001.001.061	Computadora HP Compaq 4000	HP	MXL1470D8H		Perdido	16/04/2012	Negro	5	655,00	Procesador Intel Pentium; Disco Duro 250; Memoria RAM
001.001.062	Computadora HP Compaq 4000	HP	MXL1470D9F		Malo	16/04/2012	Negro	5	655,00	Procesador Intel Pentium; Disco Duro 250; Memoria RAM
001.001.063	Computadora HP Compaq 4000	HP	MXL1470D1Q		Malo	16/04/2012	Negro	5	655,00	Procesador Intel Pentium; Disco Duro 250; Memoria RAM
001.001.064	Computadora HP Compaq 4000	HP	MXL1470D8B		Malo	16/04/2012	Negro	5	655,00	Procesador Intel Pentium; Disco Duro 250; Memoria RAM
001.001.065	Computadora HP Compaq 4000	HP	MXL1470D8L		Bueno	16/04/2012	Negro	5	655,00	Procesador Intel Pentium; Disco Duro 250; Memoria RAM

Ruc N°:
0960002190001

Dirección :
Comercio 205 y 5 de Junio

Teléfono :
042746695

Correo Electronico :
info@municipiodebalao.gob.ec

Ciudad :
BALAO, CAB CANTONAL



G.A.D MUNICIPAL DE BALAO

LISTADO DE BIENES

CODIGO PATRIMONIAL : 1.4.1.01.07
NOMBRE DE LA CUENTA : equipos, sistemas y paquetes informáticos

FECHA : 30/12/2022
PAGINA: 96 de 112

CODIGO SIGAME COD SECUNDARIO	NOMBRE	MARCA	SERIE	MODELO	ESTADO	F. COMPRA	COLOR	V. UTIL	V. TOTAL	ACCESORIOS
001.001.066	Computadora HP Compaq 4000	HP	MXL1470D9T		Bueno	16/04/2012	Negro	5	655,00	Procesador Intel Pentium; Disco Duro 250; Memoria 3GB
001.001.067	Computadora HP Compaq 4000	HP	MXL1470DB3		Malo	16/04/2012	Negro	5	655,00	Procesador Intel Pentium; Disco Duro 250; Memoria 3GB
001.001.068	Computadora HP Compaq 4000	HP	MXL1470DBX		Malo	16/04/2012	Negro	5	655,00	Procesador Intel Pentium; Disco Duro 250; Memoria 3GB
001.001.069	Computadora HP Compaq 4000	HP	MXL1470D99		Malo	16/04/2012	Negro	5	655,00	Procesador Intel Pentium; Disco Duro 250; Memoria 3GB
001.001.070	Computadora HP Compaq 4000	HP	MXL1470CTW		Malo	16/04/2012	Negro	5	655,00	Procesador Intel Pentium; Disco Duro 250; Memoria 3GB
001.001.071	Computadora HP Compaq 4000	HP	MXL1470D9C		Bueno	16/04/2012	Negro	5	655,00	Procesador Intel Pentium; Disco Duro 250; Memoria 3GB
001.001.072	Computadora HP Compaq 4000	HP	MXL1470D7X		Malo	16/04/2012	Negro	5	655,00	Procesador Intel Pentium; Disco Duro 250; Memoria 3GB
001.001.073	CPU Intel Core i5 2.80 GHZ		12522	C5700GD528	Malo	10/07/2012	Negro/Rojo	5	639,00	Case ATX, Mainboard s/1156 DDR3, Disco duro 7200 RPM, Memoria DDR3 4 GB, cable de poder
001.001.074	Computadora HP Pro 6200	HP	MXL2280D7B		Bueno	04/10/2012	Negro	5	820,00	Memoria DDR3, Disco Duro 500 GB.
001.001.075	Computadora HP Pro 6300	HP	MXL2502DCH		Bueno	26/01/2013	Negro/Plomo	5	918,40	Procesador core i5, Disco Duro 500 GB.
001.001.076	Computadora HP Pro 6300	HP	MXL3141VDL		Regular	14/06/2013	Negro/Plomo	5	918,40	Procesador core i5, Disco Duro 500 GB.
001.001.077	Computadora HP Pro 6300	HP	MXL3141VMK		Bueno	14/06/2013	Negro/Plomo	5	918,40	Procesador core i5, Disco Duro 500 GB.
001.001.078	Computadora HP Pro 6300	HP	MXL3141VMG		Regular	14/06/2013	Negro/Plomo	5	869,12	Procesador core i5, Disco Duro 500 GB.
001.001.079	Computadora HP Pro 6300	HP	MXL3141VMB		Bueno	14/06/2013	Negro/Plomo	5	869,12	Procesador core i5, Disco Duro 500 GB.
001.001.080	Computadora Intel Core i3	SPEEDMIND	S21CI30813180		Bueno	02/09/2013	Negro	5	603,25	Procesador Intel core i3, Disco Duro 500 GB.
001.001.081	Computadora Intel Core i3	SPEEDMIND	S21CI30813190		Bueno	02/09/2013	Negro	5	603,24	Procesador intel core i3, Disco Duro de 500GB

Ruc N°:
0960002190001

Dirección :
Comercio 205 y 5 de Junio

Teléfono :
042746695

Correo Electronico :
inf@nicipiodebalao.gob.ec

Ciudad :
BALAO, CAB CANTONAL



G.A.D MUNICIPAL DE BALAO

LISTADO DE BIENES

CODIGO PATRIMONIAL : 1.4.1.01.07
NOMBRE DE LA CUENTA : equipos, sistemas y paquetes informáticos

FECHA : 30/12/2022
PAGINA : 97 de 112

CODIGO SIGAME COD SECUNDARIO	NOMBRE	MARCA	SERIE	MODELO	ESTADO	F. COMPRA	COLOR	V. UTIL	V. TOTAL	ACCESORIOS
001.001.082	Computadora Desktop core i5	ULRATECH	63098		Bueno	06/12/2013	Negro	5	680,80	Tarjeta gráfica dinámica con gráficos HD, intel
001.001.083	Computadora intel core i5	ULRATECH	63734		Bueno	19/02/2014	Negro	5	680,80	Dvd-wr interno dobla capa, tarjeta integrada
001.001.084	Computadora intel core i5	ULRATECH	63736		Bueno	19/02/2014	Negro	5	680,80	DVD-WR interno dobla capa, tarjeta integrada
001.001.085	Computadora intel core i5	ULRATECH	63735		Bueno	19/02/2014	Negro	5	680,80	Dvd-wr interno dobla capa, tarjeta integrada
001.001.086	Computadora intel core i5	ULRATECH	63737		Bueno	19/02/2014	Negro	5	680,80	Dvd-wr interno dobla capa, tarjeta integrada
001.001.087	Computadora intel core i5	ULRATECH	63733		Malo	19/02/2014	Negro	5	680,82	Dvd-wr interno dobla capa, tarjeta integrada
001.001.088	Computadora intel core i3	ULRATEC	66003		Regular	24/06/2014	Negro	5	545,53	Dvd-wr interno dobla capa, 2gb x 1 dual channel,
001.001.089	Computadora intel core i5	ULRATECH	66440		Malo	01/08/2014	Negro	5	680,80	500GB (7200rpm), 2GB ram DDR3, CD/DVD -
001.001.090	Computadora Intel Core i5	ULRATECH	66441		Malo	01/08/2014	Negro	5	680,81	500GB (7200rpm), 2GB ram DDR3,
001.001.091	Computadora Intel core i5	ULRATECH	66589	G3220	Malo	07/08/2014	Negro	5	680,81	500GB (7200RPM) Disco Duro, 4GB Ram DDR3
001.001.092	Computadora Intel core i5	ULRATECH	66590	G3220	Bueno	07/08/2014	Negro	5	680,80	500GB (7200RPM) Disco Duro, 4GB Ram DDR3
001.001.093	Computadora Dual Core	ULRATECH	66591	G3220	Bueno	12/08/2014	Negro	5	474,57	Cable de encendido.
001.001.094	Computadora Intel core i5	ULRATECH	66975	I5-4440	Bueno	10/09/2014	Negro	5	680,80	cable de encendido.
001.001.095	Computadora Intel core i3	ULRATECH	66974	I3-4130	Bueno	10/09/2014	Negro	5	545,53	Cable de encendido.
001.001.096	Computadora Intel Core i5	ULRATECH	67154	I5 - 4460	Regular	07/10/2014	Negro	5	660,84	
001.001.097	Computadora Intel Core i3	ULRATECH	67156	I3- 4130	Bueno	07/10/2014	Negro	5	545,53	

Ruc N°:
0960002190001

Dirección :
Comercio 205 y 5 de Junio

Teléfono :
042746695

Correo Electronico :
info@municipiodebalao.gob.ec

Ciudad :
BALAO, CAB CANTONAL



G.A.D MUNICIPAL DE BALAO

LISTADO DE BIENES

CODIGO PATRIMONIAL : 1.4.1.01.07
NOMBRE DE LA CUENTA : equipos, sistemas y paquetes informáticos

FECHA : 30/12/2022
PAGINA: 98 de 112

CODIGO SIGAME COD SECUNDARIO	NOMBRE	MARCA	SERIE	MODELO	ESTADO	F. COMPRA	COLOR	V. UTIL	V. TOTAL	ACCESORIOS
001.001.098	Computadora Intel Core I3	ULTRATECH	67155	I3 - 4130	Bueno	07/10/2014	Negro	5	545,53	
001.001.099	Computadora Intel Core I5	ULTRATECH	67291	Core I5-4440	Malo	11/11/2014	Negro	5	680,80	
001.001.100	Monitor 20"	LG	409NDPH53328	20M35A	Bueno	24/02/2015	Negro	5	117,08	Cable de encendido, cable usb.
001.001.101	Computadora de escritorio medio alto I5	ADIKTA	PROI54GADIKTA0 014	Intel Core I5-4460	Malo	03/03/2015	Negro	5	608,73	Cable de encendido y cable de video.
001.001.102	Computadora de escritorio medio alto I5	ADIKTA	PROI54GADIKTA0 015	Intel Core I5-4460	Bueno	03/03/2015	Negro	5	608,73	Cable de encendido y cable de video.
001.001.103	Computadora de escritorio medio alto I5	ADIKTA	PROI54GADIKTA0 016	Intel Core I5-4460	Bueno	03/03/2015	Negro	5	608,73	Cable de encendido y cable de video.
001.001.104	Computadora de escritorio medio alto I5	ADIKTA	PROI54GADIKTA0 017	Intel Core I5-4460	Regular	03/03/2015	Negro	5	608,73	Cable de encendido y cable de video.
001.001.105	Computadora AMD A3	ULTRATECH	68132	AMD-FX-8350	Malo	02/03/2015	Negro	5	735,13	cable de encendido y cable de video
001.001.106	Computadora de escritorio medio I3	ADIKTA	ESTI34GADIKTA0 039 -	Intel Core I3-4160	Regular	09/03/2015	Negro	5	498,96	Cable de encendido y cable de video.
001.001.107	Computadora intel 4790 core I7	DELUX	S/SERIE		Bueno	21/07/2015	NEGRO	5	3.500,26	Cable de encendido, cable Usb.
001.001.108	Computadora Intel Inside Core I7	ARES	s/serie	Intel I7	Malo	21/08/2015	Negro	5	1.072,88	Cable de encendido, CD instalador.
001.001.109	Computadora Intel Inside Core I5	DESKTOP	S/SERIE	Intel I5	Malo	21/08/2015	Negro	5	892,09	Cable de encendido.
001.001.110	Computadora Intel Inside Core I5	DESKTOP	S/SERIE	Intel I5	Malo	21/08/2015	Negro	5	892,09	Cable de encendido.
001.001.111	Computadora Intel Inside Core I5	DESKTOP	S/SERIE	Intel I5	Malo	21/08/2015	Negro	5	892,09	Cable de encendido.
001.001.112	Computadora Intel Inside Core I7	WINSTAR	S/SERIE	Intel I7	Bueno	23/10/2015	Negro	5	1.153,60	
001.001.113	Computadora Intel Inside Core I7	Q - ONE	S/SERIE		Bueno	16/10/2015	Negro	5	1.072,88	Cable de encendido, Cd.

Ruc N°:
0960002190001

Dirección :
Comercio 205 y 5 de Junio

Teléfono :
042746695

Correo Electronico :
ir@municipiodebalao.gob.ec

Ciudad :
BALAO, CAB CANTONAL



G.A.D MUNICIPAL DE BALAO

LISTADO DE BIENES

CODIGO PATRIMONIAL : 1.4.1.01.07
NOMBRE DE LA CUENTA : equipos, sistemas y paquetes informáticos

FECHA : 30/12/2022
PAGINA : 99 de 112

CODIGO SIGAME COD SECUNDARIO	NOMBRE	MARCA	SERIE	MODELO	ESTADO	F. COMPRA	COLOR	V. UTIL	V. TOTAL	ACCESORIOS
001.001.114	Computadora Intel Inside Core I5	Q - ONE COMPUTER	S/SERIE		Regular	16/10/2015	Negro	5	928,47	Cable de encendido, Cd.
001.001.115	Computadora Intel Inside Core I5	Q - ONE COMPUTER	S/SERIE		Bueno	16/10/2015	Negro	5	892,09	Cable de encendido, Cd.
001.001.116	Computadora Intel Inside core I5	ALTEK PC	2015071249		Regular	04/11/2015	Negro	5	892,09	Cable de encendido, Cd.
001.001.117	Computadora Intel Inside core I5	ALTEK PC	2015071219		Bueno	04/11/2015	Negro	5	892,09	Cable de encendido, Cd.
001.001.118	Computadora Intel Inside core I5	ALTEK PC	2015070385		Bueno	04/11/2015	Negro	5	892,09	Cable de encendido, Cd.
001.001.119	Computadora Intel Inside core I5	HP	MXL5241TC7		Bueno	11/11/2015	NEGRO	5	1.006,88	
001.001.120	CPU Intel Core I5 8GB	HP	MXL52417TBK	PRO DESK 600G1	Bueno	19/02/2016	Negro	5	1.049,44	
001.001.121	Computadora Core I5 8GB	HP	MXL5511KHG	PRO DESK 600 G1	Bueno	18/05/2016	Negro	3	1.156,96	Cable de encendido, Cd Instalador.
001.001.122	Computadora Core I5 8GB	HP	MXL5511KHB	PRO DESK 600 G1	Bueno	18/05/2016	Negro	3	1.156,96	Cable de encendido, Cd Instalador.
001.001.123	Computadora Core I7 8GB	HP	MXL6060PG4	ELITE DESK 800G2	Malo	18/05/2016	Negro	3	1.349,04	Cable de encendido, Cd Instalador.
001.001.124	Computadora Core I7 8GB	HP	MXL606184G	ELITE DESK 800G2	Regular	18/05/2016	Negro	3	1.349,04	Cable de encendido, Cd Instalador.
001.001.125	Computadora Core I5 8GB	HP	MXL5242KCG	PRO DESK 600G1	Bueno	18/05/2016	Negro	3	1.141,57	Cable de encendido, Cd Instalador.
001.001.126	CPU Core I5 8GB	HP	MXL5511K6R	PRO DESK 600G1	Regular	18/05/2016	Negro	3	1.006,88	Cable de encendido, Cd Instalador.
001.001.127	CPU Core I5 8GB	HP	MXL5511KJB	PRO DESK 600G1	Bueno	18/05/2016	Negro	3	1.006,88	Cable de encendido, Cd Instalador.
001.001.128	Computadora de escritorio perfil 1.2	ULTRATECH	71744	ULTRAPC A-8370	Bueno	13/10/2016	Negro	3	600,78	
001.001.129	Computadora de escritorio perfil 1.2	ULTRATECH	71745	ULTRAPC A-8370	Bueno	13/10/2016	Negro	3	600,78	

Ruc N°:
0960002190001

Dirección :
Comercio 205 y 5 de Junio

Teléfono :
042746695

Correo Electronico :
info@municipiodebalao.gob.ec

Ciudad :
BALAO, CAB CANTONAL



G.A.D MUNICIPAL DE BALAO

LISTADO DE BIENES

CODIGO PATRIMONIAL: 1.4.1.01.07
NOMBRE DE LA CUENTA: equipos, sistemas y paquetes informáticos

FECHA: 30/12/2022
PAGINA: 100 de 112

CODIGO SIGAME COD SECUNDARIO	NOMBRE	MARCA	SERIE	MODELO	ESTADO	F. COMPRA	COLOR	V. UTIL	V. TOTAL	ACCESORIOS
001.001.130	Computadora de escritorio perfil 1.2	ULTRATECH	71746	ULTRAPC A - 8370	Bueno	13/10/2016	Negro	3	600,78	
001.001.131	Computadora de escritorio perfil 1.2	ULTRATECH	71747	ULTRAPC A - 8370	Bueno	13/10/2016	Negro	3	600,78	
001.001.132	Computadora de escritorio perfil 1.2	ULTRATECH	71748	ULTRAPC A - 8370	Regular	13/10/2016	Negro	3	600,78	
001.001.133	Computadora de escritorio perfil 1.2	ULTRATECH	71749	ULTRAPC A - 8370	Bueno	13/10/2016	Negro	3	600,78	
001.001.134	Computadora de escritorio perfil 1.2	ULTRATECH	71750	ULTRAPC A - 8370	Bueno	13/10/2016	Negro	3	600,78	
001.001.135	Computadora de escritorio perfil 1.2	ULTRATECH	71751	ULTRAPC A - 8370	Bueno	13/10/2016	Negro	3	600,78	
001.001.136	Computadora de escritorio perfil 1.2	ULTRATECH	71752	ULTRAPC A - 8370	Bueno	13/10/2016	Negro	3	600,78	
001.001.137	Computadora de escritorio perfil 1.2	ULTRATECH	71753	ULTRAPC A - 8370	Bueno	13/10/2016	Negro	3	600,78	
001.001.138	Computadora Core i5	HP	MXL6351BYQ	PRO DESK 600GZ	Bueno	10/11/2016	NEGRO	3	1.158,24	
001.001.139	Computadora Core i5	HP	MXL6351BYV	PRO DESK 600GZ	Bueno	10/11/2016	Negro	3	1.158,24	
001.001.140	Computadora Core i5	HP	MXL6351BYW	PRO DESK 600GZ	Bueno	10/11/2016	NEGRO	3	1.158,24	
001.001.141	Computadora Core i5	HP	MXL6351BYY	PRO DESK 600GZ	Regular	10/11/2016	Negro	3	1.158,24	
001.001.142	Computadora Core i7	HP	MXL63221K4	ELITE DESK 800GZ	Bueno	10/11/2016	NEGRO	3	1.385,10	
001.001.143	Computadora Core i5	HP	MXL6351BZ3	PRO DESK 600GZ	Bueno	10/11/2016	NEGRO	3	1.158,24	
001.001.144	Computadora Core i5	HP	MXL6351BZ9	PRO DESK 600GZ	Bueno	10/11/2016	NEGRO	3	1.158,24	
001.001.145	Computadora Core i5	HP	MXL6351BZD	PRO DESK 600GZ	Bueno	10/11/2016	Negro	3	1.158,24	

Ruc N°:
0960002190001

Dirección:
Comercio 205 y 5 de Junio

Teléfono:
042746695

Correo Electronico:
ir@municipiodebalao.gob.ec

Ciudad:
BALAO, CAB CANTONAL



G.A.D MUNICIPAL DE BALAO

LISTADO DE BIENES

CODIGO PATRIMONIAL : 1.4.1.01.07
NOMBRE DE LA CUENTA : equipos, sistemas y paquetes informáticos

FECHA : 30/12/2022
PAGINA : 101 de 112

CODIGO SIGAME COD SECUNDARIO	NOMBRE	MARCA	SERIE	MODELO	ESTADO	F. COMPRA	COLOR	V. UTIL	V. TOTAL	ACCESORIOS
001.001.146	Computadora de escritorio perfil 3.1	HURRICANE	099521112016		Bueno	17/04/2017	NEGRO	3	1.021,44	Cable de encendido, cd.
001.001.147	Computadora de escritorio perfil 3.1	HURRICANE	100121112016		Bueno	17/04/2017	NEGRO	3	1.021,44	Cable de encendido, cd.
001.001.148	Computadora de escritorio AMD Perfil 3.1	QUASAD	COPQUACTOAM S1088447		Malo	21/04/2017	NEGRO	3	1.019,16	
001.001.149	CPU Intel Core I5	HP	MXL6371P9Z	PRODESK 400G3	Bueno	12/06/2017	NEGRO	3	1.278,45	
001.001.150	Monitor 19.45"	HP	3CQ5332X55	V201	Bueno	12/06/2017	NEGRO	3	143,62	
001.001.151	CPU Intel Core I7	HP	MXL7081TS4		Bueno	17/07/2017	NEGRO	3	1.245,44	
001.001.152	Monitor 18.5"	HP	3CQ6391YNS	V5E94AA#ABM	Bueno	17/07/2017	Negro	3	129,52	
001.001.153	Monitor 20"	LG	701NTVS7L743	20M38H - B	Regular	01/11/2017	NEGRO	3	179,20	
001.001.154	Computadora intel pentium dual core 1.8 ghz (CPU)		S/SERIE		Malo	08/01/2008	PLOMO/NEGRO	5	615,00	
001.001.155	Computadora intel pentium 1.8 ghz (CPU)	OMEGA			Malo	13/02/2008	NEGRO	5	657,00	
001.001.156	Computadora intel pentium 1.8 ghz (CPU)	OMEGA			Regular	13/02/2008	NEGRO	5	684,00	
001.001.157	Computadora Intel Pentium 1.8 ghz (CPU)	LG			Malo	15/02/2008	NEGRO	5	675,00	
001.001.158	CPU intel pentium 1.8 ghz	SUPER POWER	S/SERIE		Malo	18/04/2008	NEGRO	5	417,00	
001.001.159	Monitor 17" LCD	LG	712NDHBOF513		Malo	18/04/2008	NEGRO	5	262,00	
001.001.160	CPU Intel Pentium Core 2.00ghz	XTRATECH	280199		Bueno	03/07/2008	PLAT./NEGRO	5	454,00	
001.001.161	Computadora intel core 2.40 ghz				Malo	10/07/2008	NEGRO	5	807,00	

Ruc N°:
0960002190001

Dirección :
Comercio 205 y 5 de Junio

Teléfono :
042746695

Correo Electronico :
info@municipiodebalao.gob.ec

Ciudad :
BALAO, CAB CANTONAL



G.A.D MUNICIPAL DE BALAO

LISTADO DE BIENES

CODIGO PATRIMONIAL : 1.4.1.01.07
NOMBRE DE LA CUENTA : equipos, sistemas y paquetes informáticos

FECHA : 30/12/2022
PAGINA : 102 de 112

CODIGO SIGAME COD SECUNDARIO	NOMBRE	MARCA	SERIE	MODELO	ESTADO	F. COMPRA	COLOR	V. UTIL	V. TOTAL	ACCESORIOS
001.001.162	Computadora intel pentium 2.00 ghz	TECH	CS700GNC73		Malo	08/08/2008	PLAT./NEGRO	5	699,00	
001.001.163	Monitor 19"	LG	805UXHB4R329	1934WS	Malo	14/08/2008	NEGRO	5	265,00	
001.001.164	Monitor 17" LCD	LG	806NDAY7Q240	L177WSBS	Malo	10/09/2008	NEGRO	5	195,00	
001.001.165	Computadora intel pentium 2.20 ghz (CPU)	XTECH	S/CS700GNC73		Malo	25/11/2008	NEGRO	5	640,00	
001.001.166	Computadora intel pentium 2.50ghz (CPU)	OMEGA	S/SERIE		Malo	27/03/2009	PLOMO/NEGRO	5	576,00	
001.001.167	Monitor 22" LCD		MY22H9NS200-20 0V		Malo	22/04/2009		10	266,00	
001.001.168	Computadora intel pentium 2.50ghz (CPU)	LG			Malo	13/05/2009	NEGRO/PLATA	5	576,00	
001.001.169	Monitor 18.5" LCD	LG	903NDTCDMO89	1943C	Regular	01/07/2009	NEGRO	5	273,00	
001.001.170	CPU intel pentium 2.60ghz		s/serie		Malo	03/08/2009	NEGRO	5	362,00	
001.001.171	Monitor 18.5"	LG	904NDTC81513	W1943CV	Malo	05/08/2009	NEGRO	5	269,00	
001.001.172	CPU intel core 2.60 ghz	LG	C2228ULC3160-1 7		Malo	19/08/2009	GRIS/NEGRO	5	328,00	
001.001.173	Monitor 18.5"	LG	904NDHB83017	W1943C	Regular	01/09/2009	NEGRO	5	148,00	
001.001.174	Computadora intel pentium 2.90 ghz (CPU)	super power	10895		Bueno	16/10/2009	NEGRO	5	674,00	
001.001.175	Computadora intel pentium 2.60 ghz	SUPER POWER	10896		Malo	16/10/2009		5	572,00	
001.001.176	CPU intel pentium 2.60 ghz	SUPER POWER	10894		Malo	16/10/2009	NEGRO	5	365,00	
001.001.177	Monitor 18.5"	LG	908NDRFGD342	W 1943C	Regular	20/11/2009	NEGRO	5	148,00	

Ruc N°:
0960002190001

Dirección :
Comercio 205 y 5 de Junio

Teléfono :
042746695

Correo Electronico :
inf@nicipiodebalao.gob.ec

Ciudad :
BALAO, CAB CANTONAL



G.A.D MUNICIPAL DE BALAO

LISTADO DE BIENES

CODIGO PATRIMONIAL : 1.4.1.01.07
NOMBRE DE LA CUENTA : equipos, sistemas y paquetes informáticos

FECHA : 30/12/2022
PAGINA : 103 de 112

CODIGO SIGAME COD SECUNDARIO	NOMBRE	MARCA	SERIE	MODELO	ESTADO	F. COMPRA	COLOR	V. UTIL	V. TOTAL	ACCESORIOS
001.001.178	Computadora intel pentium 2.60 ghz	LG			Malo	22/12/2009	NEGRO	5	543,00	
001.001.179	CPU intel dual core 2GB	LG	C2128VLC7271-06		Malo	25/03/2010	NEGRO	5	499,11	
001.001.180	Servidor tower	IBM	7976JBKQRFNL F	X3400 7976-AC1	Malo	14/06/2010	NEGRO	7	3.100,00	
001.001.181	Monitor 17"	LG	004TPXV2W754	W1742ST	Malo	07/07/2010	NEGRO	5	137,00	
001.001.182	CPU intel pentium core 2.70 ghz	QUASAD			Malo	21/07/2010	NEGRO/GRIS	5	349,11	
001.001.183	Computadora intel pentium 2.70 ghz	QUASAD			Malo	21/07/2010	GRIS/NEGRO	5	522,00	
001.001.184	Computadora intel core 2.66 ghz	QUASAD			Bueno	09/08/2010	NEGRO/GRIS	5	919,00	
001.001.185	CPU Intel core i3		C.2222ULC 4370-20C2		Malo	02/09/2010	NEGRO	5	489,00	
001.001.186	CPU intel core i3		C2222ULC 4370-20C2		Regular	02/09/2010	NEGRO	5	489,00	
001.001.187	CPU intel core 2 duo		C2222ULC 4370-20C2		Malo	03/09/2010	NEGRO	5	419,00	
001.001.188	Monitor 18.5"	LG	009NDTC4F545	W1943	Malo	03/12/2010	NEGRO	5	130,00	
001.001.189	Monitor 18.5"	LG	009NDXQ4F554	W1943	Malo	03/12/2010	NEGRO	5	130,00	
001.001.190	Computadora intel pentium core 2.80 ghz	OMEGA	11816		Malo	09/12/2010	NEGRO	5	449,00	
001.001.191	Computadora intel pentium core 2.80 ghz	OMEGA	11817		Malo	09/12/2010	NEGRO	5	449,00	
001.001.192	Computadora intel pentium core 2.80 ghz	OMEGA	11819		Bueno	09/12/2010	NEGRO	5	449,00	
001.001.193	Computadora intel pentium dual core 3.00 ghz	BDI	612248		Malo	02/05/2011	NEGRO	5	357,78	

Ruc N°:
0960002190001

Dirección :
Comercio 205 y 5 de Junio

Teléfono :
042746695

Correo Electronico :
info@municipiodebalao.gob.ec

Ciudad :
BALAO, CAB CANTONAL



G.A.D MUNICIPAL DE BALAO

LISTADO DE BIENES

CODIGO PATRIMONIAL: 1.4.1.01.07
NOMBRE DE LA CUENTA: equipos, sistemas y paquetes informáticos

FECHA: 30/12/2022

PAGINA: 104 de 112

CODIGO SIGAME COD SECUNDARIO	NOMBRE	MARCA	SERIE	MODELO	ESTADO	F. COMPRA	COLOR	V. UTIL	V. TOTAL	ACCESORIOS
001.001.194	Computadora intel pentium dual core 3.00 ghz	BDI	612282		Malo	02/05/2011	NEGRO	5	357,78	
001.001.195	Computadora intel pentium dual core 3.00 ghz	BDI	612284		Regular	02/05/2011	NEGRO	5	357,78	
001.001.196	Computadora intel pentium dual core 3.00 ghz	BDI	612297		Malo	02/05/2011	NEGRO	5	357,78	
001.001.197	Computadora intel pentium dual core 3.00 ghz	BDI	612289		Malo	02/05/2011	NEGRO	5	357,78	
001.001.198	Computadora intel pentium dual core 3.00 ghz	BDI	612251		Regular	02/05/2011	NEGRO	5	357,78	
001.001.199	Computadora Intel Pentium Dual Core 3.00GHZ	BDI	612280		Bueno	02/05/2011	NEGRO	5	357,78	
001.001.200	Computadora intel pentium dual core 3.00 ghz	BDI	612295		Bueno	02/05/2011	NEGRO	5	357,78	
001.001.201	Computadora intel pentium dual core 3.00 ghz	BDI	612286		Bueno	02/05/2011	NEGRO	5	357,78	
001.001.202	Computadora intel pentium dual core 3.00 ghz	BDI	612288		Bueno	02/05/2011	NEGRO	5	357,78	
001.001.203	Computadora intel pentium dual core 3.00 ghz	BDI	612247		Malo	02/05/2011	NEGRO	5	357,78	
001.001.204	Computadora Intel pentium dual core 3.00 ghz	BDI	612249		Malo	02/05/2011	NEGRO	5	357,78	
001.001.205	Computadora intel pentium dual core 3.00 ghz	BDI	612250		Malo	02/05/2011	NEGRO	5	357,78	
001.001.206	Computadora intel pentium dual core 3.00 ghz	BDI	612291		Malo	02/05/2011	NEGRO	5	357,78	
001.001.207	Computadora intel pentium dual core 3.00 ghz	BDI	612293		Regular	02/05/2011	NEGRO	5	357,78	
001.001.208	CPU Intel Core 2 duo 2.93 ghz	BDI	613068		Malo	01/06/2011	NEGRO	5	410,00	
001.001.209	CPU Intel Core 2 duos 2.93 ghz	BDI			Malo	01/06/2011	NEGRO	5	410,00	

Ruc N°:
0960002190001

Dirección :
Comercio 205 y 5 de Junio

Teléfono :
042746695

Correo Electronico :
ir@municipiodebalao.gob.ec

Ciudad :
BALAO, CAB CANTONAL



G.A.D MUNICIPAL DE BALAO

LISTADO DE BIENES

CODIGO PATRIMONIAL : 1.4.1.01.07
NOMBRE DE LA CUENTA : equipos, sistemas y paquetes informáticos

FECHA : 30/12/2022
PAGINA : 105 de 112

CODIGO SIGAME COD SECUNDARIO	NOMBRE	MARCA	SERIE	MODELO	ESTADO	F. COMPRA	COLOR	V. UTIL	V. TOTAL	ACCESORIOS
001.001.210	Monitor 18.5"	SAMSUNG	YC5RH9LB400906 M	B193N	Malo	08/07/2011	NEGRO	5	125,00	
001.001.211	Computadora intel core 3.00 ghz (CPU)	OMEGA	333047		Bueno	08/08/2011	NEGRO	5	389,00	
001.001.212	Computadora intel core 3.00 ghz (CPU)	OMEGA	333048		Regular	08/08/2011	NEGRO	5	389,00	
001.001.213	Computadora intel core 3.00 ghz (CPU)	OMEGA	333049		Malo	08/08/2011	NEGRO	5	389,00	
001.001.214	Computadora intel core 3.00 ghz (CPU)	OMEGA	333050		Malo	08/08/2011	NEGRO	5	389,00	
001.001.215	Computadora intel core 3.00 ghz (CPU)	OMEGA	333051		Regular	08/08/2011	NEGRO	5	389,00	
001.001.216	Computadora core I5		3827110301149		Regular	17/08/2011	NEGRO/GRIS	5	678,00	
001.001.222	Computadora Intel pentium dual core 3.00 ghz	XTRATECH	330993		Malo	02/09/2011	NEGRO	5	389,00	
001.001.223	Computadora intel pentium dual core 3.00 ghz	XTRATECH	330994		Malo	02/09/2011	NEGRO	5	389,00	
001.001.224	Computadora intel pentium dual core 3.00 ghz	XTRATECH	330995		Perdido	02/09/2011	NEGRO	5	389,00	
001.001.225	Computadora intel pentium dual core 3.00 ghz	XTRATECH	330996		Perdido	02/09/2011	NEGRO	5	389,00	
001.001.226	Computadora intel pentium dual core 3.00 ghz	XTRATECH	330997		Perdido	02/09/2011	NEGRO	5	389,00	
001.001.227	Computadora core I5		12267		Bueno	14/09/2011	NEGRO	5	678,00	
001.001.228	Computadora intel core I5	OMEGA	12477		Malo	07/12/2011	NEGRO	5	749,00	
001.001.229	Monitor 18,5"	LG	109NDNUAW047	W1943CV	Regular	21/12/2011	NEGRO	5	118,00	
001.001.230	Computadora intel core I5	S.POWER	12499		Malo	19/12/2011	NEGRO	5	749,00	

Ruc N°:
0960002190001

Dirección :
Comercio 205 y 5 de Junio

Teléfono :
042746695

Correo Electronico :
info@municipiodebalao.gob.ec

Ciudad :
BALAO, CAB CANTONAL



G.A.D MUNICIPAL DE BALAO

LISTADO DE BIENES

CODIGO PATRIMONIAL: 1.4.1.01.07
NOMBRE DE LA CUENTA: equipos, sistemas y paquetes informáticos

FECHA: 30/12/2022
PAGINA: 106 de 112

CODIGO SIGAME COD SECUNDARIO	NOMBRE	MARCA	SERIE	MODELO	ESTADO	F. COMPRA	COLOR	V. UTIL	V. TOTAL	ACCESORIOS
001.001.231	Computadora intel core i5	S.POWER	12498		Bueno	19/12/2011	NEGRO	5	659,00	
001.001.232	Computadora intel core i5 GHZ				Malo	23/12/2011		5	769,00	
001.001.233	Computadora intel pentium dual core 2.60 ghz	LG	10709		Regular	25/09/2009	GRIS/NEGRO	5	599,00	
001.001.234	Monitor 19"	SAMSUNG	YC5RHLZ905776 X	B1943C	Malo	10/12/2010	NEGRO	5	131,00	
001.001.235	Monitor 19"	LG	006NDRFAM966	W1943	Malo	02/09/2010	NEGRO	5	149,00	
001.001.236	Monitor 19"	LG	006NDKDAM957	W1943C	Malo	02/09/2010	NEGRO	5	149,00	
001.001.237	Monitor 19"		006NDEZAM956	W19943C	Regular	03/09/2010	negro	5	149,00	
001.001.238	CPU 2.1GHZ 16GB	HP	ZVA7502YLN	WORKSTATION Z640	Bueno	05/05/2018	NEGRO	5	4.379,20	
001.001.239	Monitor 21.5"	HP	6CM750116K		Bueno	05/05/2018	NEGRO	5	428,96	
001.001.240	Computadora Intel Core i5	HURRICANE	175050096064 (XEC0000731F270)		Bueno	13/08/2018	NEGRO	3	875,84	
001.001.241	Computadora de escritorio perfil 2	HURRICANE	XECEQU4177F11 0918PC012		Bueno	03/10/2018	Negro	3	780,64	
001.001.242	Computadora de escritorio perfil 2	HURRICANE	XECEQU4177F11 0918PC013		Bueno	03/10/2018	Negro	3	780,64	
001.001.243	Computadora de escritorio perfil 2	HURRICANE	XECEQU4177F11 0918PC014		Bueno	03/10/2018	Negro	3	780,64	
001.001.244	Computadora de escritorio perfil 2	HURRICANE	XECEQU4177F11 0918PC016		Bueno	03/10/2018	Negro	3	780,64	
001.001.245	Computadora de escritorio perfil 2	HURRICANE	XECEQU4177F11 0918PC018		Bueno	03/10/2018	Negro	3	780,64	
001.001.246	Computadora de escritorio perfil 2	HURRICANE	XECEQU4177F11 0918PC019		Bueno	03/10/2018	Negro	3	780,64	

Ruc N°:
0960002190001

Dirección:
Comercio 205 y 5 de Junio

Teléfono:
042746695

Correo Electronico:
inf@municipiodebalao.gob.ec

Ciudad:
BALAO, CAB CANTONAL



G.A.D MUNICIPAL DE BALAO

LISTADO DE BIENES

CODIGO PATRIMONIAL : 1.4.1.01.07
NOMBRE DE LA CUENTA : equipos, sistemas y paquetes informáticos

FECHA : 30/12/2022
PAGINA : 107 de 112

CODIGO SIGAME COD SECUNDARIO	NOMBRE	MARCA	SERIE	MODELO	ESTADO	F. COMPRA	COLOR	V. UTIL	V. TOTAL	ACCESORIOS
001.001.247	Computadora de escritorio perfil 2	HURRICANE	XECEQU4177F11 0918PC021		Bueno	03/10/2018	Negro	3	780,64	
001.001.248	Computadora de escritorio perfil 2	HURRICANE	XECEQU4177F11 0918PC022		Bueno	03/10/2018	Negro	3	780,64	
001.001.249	Computadora de escritorio perfil 2	HURRICANE	XECEQU4177F11 0918PC024		Bueno	03/10/2018	Negro	3	780,64	
001.001.250	Computadora de escritorio perfil 3.2	SPEEDMIND	S21CI70918039		Bueno	09/10/2018	Negro	3	1.170,40	
001.001.251	Computadora de escritorio perfil 3.2	SPEEDMIND	S21CI70918040		Bueno	09/10/2018	Negro	3	1.170,40	
001.001.252	Computadora de escritorio perfil 3.2	SPEEDMIND	S21CI70918041		Bueno	09/10/2018	Negro	3	1.170,40	
001.001.253	Computadora de escritorio perfil 3.2	SPEEDMIND	S21CI70918042		Bueno	09/10/2018	Negro	3	1.170,40	
001.001.254	Computadora de escritorio perfil 3.2	SPEEDMIND	S21CI70918043		Bueno	09/10/2018	Negro	3	1.170,40	
001.001.255	Computadora de escritorio perfil 3.2	SPEEDMIND	S21CI70918044		Bueno	09/10/2018	Negro	3	1.170,40	
001.001.256	Computadora de escritorio perfil 3.2	SPEEDMIND	S21CI70918045		Bueno	09/10/2018	Negro	3	1.170,40	
001.001.257	CPU Z6 1,8GHZ-18GB	HP	2UA8382K9Z		Bueno	05/11/2018	Negro	3	4.360,16	
001.001.258	Monitor 21.5" LED	HP	6CM80818KZ		Bueno	05/11/2018	Negro	3	422,24	
001.001.259	Servidor HPE DL360	HP	MXQ8400163		Bueno	06/03/2019	GRIS	3	4.193,84	
001.001.260	CPU Core i5	HP	MXL8351G75	PRO DESK 800 G4	Malo	08/04/2019	Negro	3	1.618,20	
001.001.261	Computadora de escritorio Core i7	HP	MXL9216PP1		Bueno	10/07/2019	Negro	3	1.345,28	
001.001.262	Monitor 18.5"	HP	1CR8521B54	2NK17AA#ABM	Bueno	10/07/2019	Negro	3	102,14	

Ruc N°:
0960002190001

Dirección :
Comercio 205 y 5 de Junio

Teléfono :
042746695

Correo Electronico :
info@municipiodabalao.gob.ec

Ciudad :
BALAO, CAB CANTONAL



G.A.D MUNICIPAL DE BALAO

LISTADO DE BIENES

CODIGO PATRIMONIAL : 1.4.1.01.07
 NOMBRE DE LA CUENTA : equipos, sistemas y paquetes informáticos

FECHA : 30/12/2022
 PAGINA : 108 de 112

CODIGO SIGAME COD SECUNDARIO	NOMBRE	MARCA	SERIE	MODELO	ESTADO	F. COMPRA	COLOR	V. UTIL	V. TOTAL	ACCESORIOS
001.001.263	Computadora de escritorio core i5	HP	MXL90232JF	PRODESK 400	Bueno	19/07/2019	Negro	3	1.097,87	
001.001.264	Monitor 18.5"	HP	1CR84218HG	HPV120	Bueno	19/07/2019	Negro	3	102,14	
001.001.265	Computadora de Escritorio Core i3	HP	8CG92026V4	280 G3 SFF	Bueno	10/10/2019	Negro	3	638,68	cable de energia.
001.001.266	Monitor 18.5"	HP	1CR8S21B4S	2NK17AA#ABM	Bueno	10/10/2019	Negro	3	102,14	Cable de energia.
001.001.267	Computadora de Escritorio Core i3	HP	8CG9215S2Y		Bueno	11/11/2019	Negro	3	638,68	Cable de energia
001.001.268	Computadora de Escritorio Core i3	HP	8CG9202GFG		Bueno	11/11/2019	Negro	3	638,68	cable de energia.
001.001.269	Monitor 18.5"	HP	1CR9170YVF	2NK17AA#ABM	Bueno	11/11/2019	Negro	3	102,15	cable de energia.
001.001.270	Monitor 18.5"	HP	1CR9170Z23	2NK17AA#ABM	Bueno	11/11/2019	Negro	3	102,15	cable de energia.
001.001.271	Computadora de Escritorio Core i7	DELL	6NG34Z2	S/M	Bueno	21/11/2019	Negro	3	1.176,48	cable de energia.
001.001.272	Monitor 21.5"	DELL	CN-OV50XY-QD C00-981-6FWL	S/M	Bueno	21/11/2019	Negro	3	336,46	
001.001.273	Computadora de Escritorio Core i5	HP	MXL9374V0H		Bueno	13/02/2020	Negro	3	1.221,36	cable de poder, cable USB.
001.001.274	Computadora de Escritorio Core i5	HP	MXL9374V0B		Bueno	13/02/2020	Negro	3	1.221,36	cable de energia, cable VGA.
001.001.275	Computadora de Escritorio Core i5	HP	MXL9374V0X		Bueno	13/02/2020	Negro	3	1.221,36	Cable de energia y cable VGA.
001.001.276	Computadora de Escritorio Core i7	HP	MXL9464DJL		Bueno	13/02/2020	Negro	3	1.599,92	Cable de energia y cable VGA.
001.001.277	Computadora de Escritorio	HP	MXL94945W3	HP PRODESK 600 G5	Regular	18/08/2021	Negro	3	1.019,17	
001.003.001	Computadora portátil travel mate i7	ACER	NXV9VAL01150301 BAB7600	TMP 246-M-71MB	Bueno	04/03/2015	Negro	5	1.193,96	Cable de encendido, batería, cargador de batería, alfombrilla y mouse.

Ruc N°:
0960002190001

Dirección :
Comercio 205 y 5 de Junio

Teléfono :
042746695

Correo Electronico :
ir@municipiodebalao.gob.ec

Ciudad :
BALAO, CAB CANTONAL



G.A.D MUNICIPAL DE BALAO

LISTADO DE BIENES

CODIGO PATRIMONIAL : 1.4.1.01.07
NOMBRE DE LA CUENTA : equipos, sistemas y paquetes informáticos

FECHA : 30/12/2022
PAGINA : 109 de 112

CODIGO SIGAME COD SECUNDARIO	NOMBRE	MARCA	SERIE	MODELO	ESTADO	F. COMPRA	COLOR	V. UTIL	V. TOTAL	ACCESORIOS
001.003.002	Computadora portátil travel mate i7	ACER	NXV8VAL01150301 8AE7600	TMP248-M-71MB	Malo	04/03/2015	Negro	5	1.193,95	Cable de encendido, batería, cargador de batería, teclado, mouse y ratón.
001.003.003	Computadora portátil Intel Inside Core I7	HP	CND5078DNJ	PROBOOK 440 G2	Bueno	22/07/2015	NEGRO/GRIS	5	1.321,60	Cable de encendido, Cd instalador, Manual.
001.003.004	Notebook 8GB/1TB 14"	HP	5CG9214PTS	6FU27LT#ABM	Bueno	11/11/2019	Negro	3	572,99	
001.003.005	Notebook 8GB/1TB 14"	HP	5CG6214PVR	6FU27LT#ABM	Bueno	11/11/2019	Negro	3	572,99	
001.003.006	Notebook 8GB/1TB 14"	HP	5GE9214	6FU27LT#ABM	Regular	11/11/2019	Negro	3	572,99	
001.003.007	Computador portátil 14"	DELL	3RHVM53	LATITUD 5400	Bueno	19/11/2020	NEGRO	3	1.309,92	Bolso para lapto color negro/rojo, Mouse: color negro, cable: Y000E/08/02/00E color negro
001.003.008	Computador portátil 15"	DELL	52TJ453	NK19N	Bueno	19/11/2020	NEGRO	3	1.876,04	Bolso para lapto color negro/rojo, Mouse: Y000E/08/02/00E color negro
001.003.009	Computador portátil 14"	LENOVO LEGION	PF259KBY	81SX-V540-15IRH	Bueno	19/11/2020	NEGRO	3	1.940,29	Bolso para lapto color negro/turquesa, Mouse: Y000E/08/02/00E color negro
001.003.010	Computador Portátil 14"	LENOVO LEGION	PF262K7Z	81SX	Perdido	19/11/2020	NEGRO	3	1.940,29	Bolso para lapto color negro/turquesa, Mouse: Y000E/08/02/00E color negro
001.003.011	Computador Portátil Intel core i7	DELL	64WHHX2	G7 7700	Bueno	18/08/2021	Negro	3	2.260,56	incluye estuche
002	Procesador Intel Core I7				Bueno	23/02/2012		5	359,00	
003.001.001	Disco Duro Externo 2TB	ADATA	1G2220133982	HV620	Bueno	10/11/2016	Negro	3	171,00	cable Usb.
003.002.001	Disco Duro HPE de 960GB	HP	SG090280ND		Bueno	06/03/2019	GRIS	3	1.405,60	

Total 209.986,53



G.A.D MUNICIPAL DE BALAO

LISTADO DE BIENES

CODIGO PATRIMONIAL: 1.4.1.01.08
NOMBRE DE LA CUENTA: bienes artísticos y culturales

FECHA: 30/12/2022
PAGINA: 110 de 112

CODIGO SIGAME COD SECUNDARIO	NOMBRE	MARCA	SERIE	MODELO	ESTADO	F. COMPRA	COLOR	V. UTIL	V. TOTAL	ACCESORIOS
001.001	Escudo de Balao				Bueno	11/12/2015	GRIS	10	560,00	
001.002	Escudo de alto relieve				Regular	25/10/2011	cafe	10	645,00	
002.001	Bandera de Balao				Bueno	11/12/2015	GRIS	10	580,00	

Total 1.785,00



G.A.D MUNICIPAL DE BALAO

LISTADO DE BIENES

CODIGO PATRIMONIAL : 1.4.1.01.11
NOMBRE DE LA CUENTA : partes y repuestos

FECHA : 30/12/2022
PAGINA: 111 de 112

CODIGO SIGAME COD SECUNDARIO	NOMBRE	MARCA	SERIE	MODELO	ESTADO	F. COMPRA	COLOR	V. UTIL	V. TOTAL	ACCESORIOS
002.002	Bañera cuadrada tipo semiremolque				Malo	11/04/2008	Amarillo	10	25.000,00	
003.001	Micrófono shotgun corto	SONY	123110		Bueno	16/10/2012	Negro	10	316,00	
003.002	Micrófono audio de mano	UHF Italy	ITL808009100038	ITL8080	Malo	11/07/2013	Negro	10	219,19	base, cargador, cables.
003.003	Micrófono diadema	Shure	1MC0905394	PG14/PG30-M7	Malo	11/07/2013	Negro	10	495,51	Pila 9v, base, base inalámbrica, diadema de micrófono, cargador
004.001	Lente para cámara	CANON	86110592411	F 550 - 250MM	Malo	05/03/2015	Negro	10	297,92	
005.001	Flash para cámara	CANON	K10604	430EX	Bueno	05/03/2015	Negro	10	558,88	
006.001	Panel Monitor	KOMATSU	26080		Bueno	04/08/2016	NEGRO	10	6.296,79	
007.001	Variador de Frecuencia	SIEMENS	201606718	GD200-011G-2	Malo	01/12/2016	GRIS	10	2.736,00	
008.001	Barredora 72" c/ accesorio				Bueno	30/10/2009	Gris	10	9.000,00	
009.001	Bandeja de corte para podadora LT1597				Malo	11/05/2017	NEGRO	10	1.083,00	

Total 46.003,29



G.A.D MUNICIPAL DE BALAO

LISTADO DE BIENES

CODIGO PATRIMONIAL: 1.4.1.01.13
NOMBRE DE LA CUENTA: equipo medico

FECHA: 30/12/2022
PAGINA: 112 de 112

CODIGO SIGAME COD SECUNDARIO	NOMBRE	MARCA	SERIE	MODELO	ESTADO	F. COMPRA	COLOR	V. UTIL	V. TOTAL	ACCESORIOS
001.001	Rayos X portable alta frecuencia	CARESTREAM	130120803	VITA FLEX	Bueno	24/03/2021	Blanco /huaso	10	43.864,80	tubo canon DF - 183 S/N OK27332, teclado:
002.001.001	Ecógrafo Portátil	SONO STAR	80920070108	SS - 9	Bueno	24/03/2021	Negro	10	16.800,43	VOLTAJE: 100V - 240V - FRECUENCIA:
003.001	Tanque de oxigeno 600lts				Bueno	24/03/2021		10	775,04	
003.002	Tanque de oxigeno 600lts				Bueno	24/03/2021		10	775,04	
003.003	Tanque de oxigeno 600lts				Bueno	24/03/2021		10	775,04	
003.004	Tanque de oxigeno 600lts				Bueno	24/03/2021		10	775,04	
003.005	Tanque de oxigeno 600lts				Bueno	24/03/2021		10	775,04	
003.006	Tanque de oxigeno 600lts				Bueno	24/03/2021		10	775,04	
003.007	Tanque de oxigeno 600lts				Bueno	24/03/2021		10	775,04	
003.008	Tanque de oxigeno 600lts				Bueno	24/03/2021		10	775,04	

Total 66.865,55