Art. 7 de la Ley Orgánica de Transparencia y Acceso a la Información Pública - LOTAIP

Literal a1) Estructura orgánica funcional

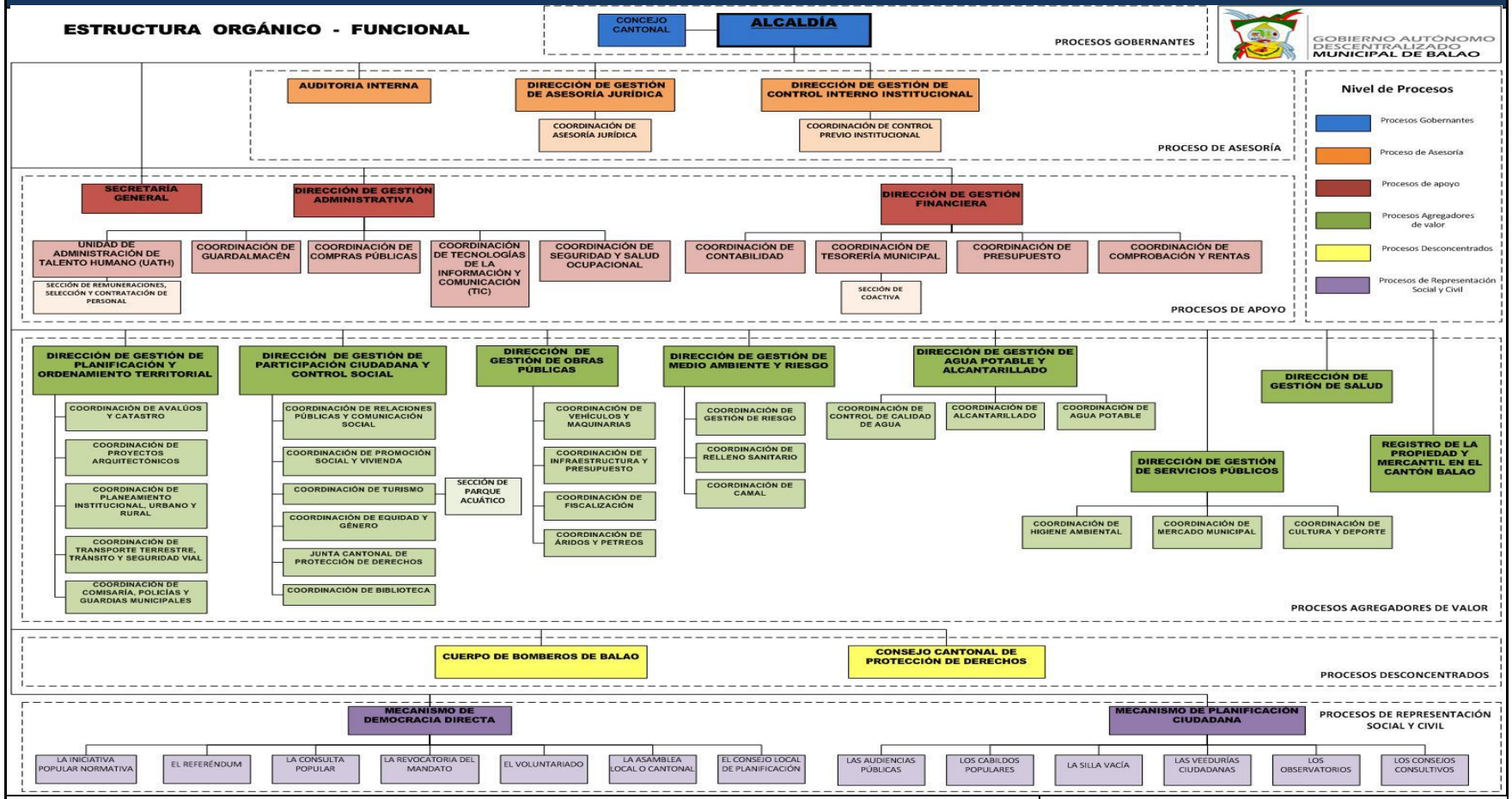

LINK PARA DESCARGAR EL ESTATUTO ORGÁNICO / ESTATUTO POR PROCESOS	REGLAMENTO A LA ESTRUCTURA ORGÁNICO - FUNCIONAL DEL GOBIERNO AUTÓNOMO DESCENTRALIZADO MUNICIPAL DE BALAO
FECHA ACTUALIZACIÓN DE LA INFORMACIÓN:	30/09/2023
PERIODICIDAD DE ACTUALIZACIÓN DE LA INFORMACIÓN:	MENSUAL
UNIDAD POSEEDORA DE LA INFORMACION - LITERAL a1):	DIRECCIÓN DE GESTIÓN ADMINISTRATIVA
RESPONSABLE DE LA UNIDAD POSEEDORA DE LA INFORMACIÓN DEL LITERAL a1):	MORAN TEJEDOR MAYRA MARIA
CORREO ELECTRÓNICO DEL O LA RESPONSABLE DE LA UNIDAD POSEEDORA DE LA INFORMACIÓN:	mmorant@municipiodebalao.gob.ec
NÚMERO TELEFÓNICO DEL O LA RESPONSABLE DE LA UNIDAD POSEEDORA DE LA INFORMACIÓN:	(04) 2746 - 695 / (04) 2746-200